626437-4 ✔ 有效

ELECTRO-TAP

TE 内部编号 626437-4

Tap Splice, 20 – 18 AWG Wire Size, .5 – .8 mm² Wire Size, Red, Length 17.5 mm [.688 in], Box, Stranded Wire, Discrete Wire, ELECTRO-TAP, Splices

在 TE 官网查看>

端子和接头 > 接头

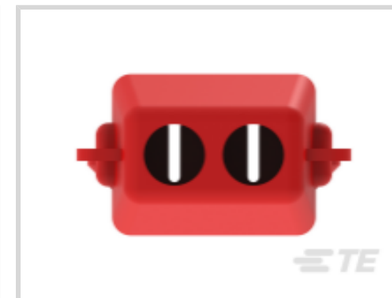

接头类型: **公端接头**

线径: .5 – .8 mm²

可密封: **否**

兼容的绝缘直径范围: 4 mm [.157 in]

产品特性

产品类型特性

接头类型	公端接头
可密封	否
与分离式电线类型兼容	绞线
电线绝缘支持固定类型	绝缘支撑

结构特性

与线缆类型兼容	分离式导线

主体特性

主要产品颜色	红色

接触件特性

端子电镀厚度	2.54 – 5.08 µm[100 – 200 µin]
端子电镀材料	锡

端接特性

线缆端接方法	压接

机械附件

带导线绝缘	不带

壳体特性

外壳材料	尼龙 6/6

尺寸

公端线径	.5 – .8 mm²
线径	.5 – .8 mm²
兼容的绝缘直径范围	4 mm[.157 in]
产品长度	17.5 mm[.688 in]

使用环境

绝缘选项	完全绝缘
工作温度范围	105 °C[221 °F]

行业标准

符合政府资质的接头	否

包装特性

封装数量	100
封装方法	Box

产品合规性

如需合规文档，请访问 TE 官网产品页面。>

欧盟RoHS指令2011/65/EU	符合
欧盟ELV指令2000/53/EC	符合
中国电器电子产品有害物质限制使用管理办法（China RoHS 2，工业和信息化部携七部委2016年第32号令	没有超出阈值的受限材料
欧盟REACH法规(EC) No. 1907/2006	欧洲化学品管理局最新发布的SVHC候选清单: 2024年6月（241） SVHC候选清单的声明更新至: 2010年12月（44） 超过限值的SVHC： Not Yet Reviewed
卤素含量	低卤素 - 每种匀质材料的 Br、Cl、F、I < 900 ppm。也不含 BFR/CFR/PVC
焊接工艺能力	不适合采用焊接工艺

产品合规免责声明

此信息基于对供应商的合理调查以及TE对供应商提供的信息的现有认知。此信息可能发生变化。经TE确认符合欧盟RoHS的产品编号，产品均质材料中铅、六价铬、汞、PBB、PBDE、 DEHP、BBP、DBP和DIBP 的最大浓度不超过 0.1%，镉的最大

浓度不超过 0.01%或符合指令2011/65/EU(RoHS2)及其修订指令规定的豁免。根据2011/65/EU 指令要求电子电气产品需要进行 CE 标识。元器件产品通常无需进行CE 标识。经 TE 确认符合欧盟 ELV 指令的产品编号，产品均质材料中，铅、六价铬和汞的最大浓度不超过0.1%，镉的最大浓度不超过 0.01%（按重量计算），或符合指令 2000/53/EC (ELV) 附录中规定的豁免。 关于欧盟REACH法规，TE 目前提供的此产品编号的物品中高度关注物质（SVHC）的信息是基于欧洲化学品管理局（ECHA）最新发布的“物品中物质的要求指南”，链接如下：https://echa.europa.eu/guidance-documents/guidance-on-reach

配套部件

TE 产品编号 626437-1
ELECTRO TAP ASSY

该系列中的其他产品 | ELECTRO-TAP

接头(13)

客户还购买了

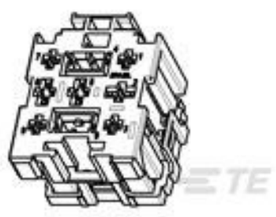

TE 产品编号444020-1
9P HSG ASS'Y JR/STD

TE 产品编号3-641435-4
04P MTA156 CONN ASSY ORNG

TE 产品编号626328-2
FF 250 RECEPTACLE 4.0-6.0 MM2 TPBR

TE 产品编号3-640599-4
04P MTA156 CONN ASSY 18AWG ORA

TE 产品编号172128-1
FF 250 REC HSG 1P NYLON NAT

TE 产品编号926986-2
MNL BUCHSE 3,5 MM

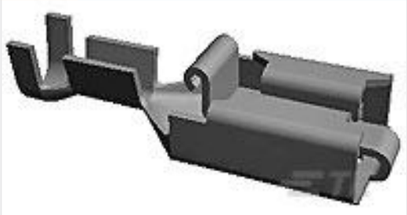

TE 产品编号880646-5
PL REC 0.5-1.0 MM2 0.40 X 52.32 PTPBR

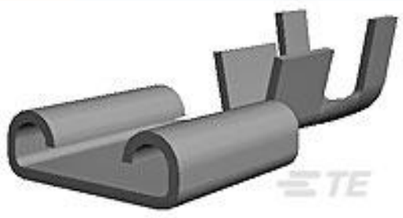

TE 产品编号735212-2
FF 250 REC 22-17AWG TPBR

TE 产品编号1-163081-2
.062 PIN ASSY 3+

文档

产品图纸

ELCETRO TAP ASSY

英文版本

CAD 文件

下载查看

ENG_CVM_626437-4_E.3d_igs.zip

英文版本

下载查看

ENG_CVM_626437-4_E.3d_stp.zip

英文版本

下载查看

ENG_CVM_626437-4_E.2d_dxf.zip

英文版本

3D PDF

英文版本

下载CAD文件代表我接受和同意**使用条款**。

数据表/目录页

ELECTRO-TAP CABLE CONNECTOR/SPLICE

英文版本