2-1194948-0 ✔ 有效

RAYCHEM

TE 内部编号 625157-000

Blue, 18.54 mm [.73 in] Length, Box, Closed Barrel, Discrete Wire, Fully Insulated, Wire Insulation Support

在 TE 官网查看>

端子和接头 > 接头

可密封: **否**

兼容的绝缘直径范围: .76 mm [.03 in]

主要产品颜色: **蓝色**

产品长度: 18.54 mm [.73 in]

符合政府资质的接头: **否**

产品特性

产品类型特性

可密封	否

结构特性

与线缆类型兼容	分离式导线

主体特性

主要产品颜色	蓝色

接触件特性

端子电镀材料	锡
压线筒类型	Closed

端接特性

线缆端接方法	焊接

机械附件

带导线绝缘	带有

尺寸

兼容的绝缘直径范围	.76 mm[.03 in]
产品长度	18.54 mm[.73 in]

使用环境

绝缘选项	完全绝缘

行业标准

符合政府资质的接头	否

包装特性

封装数量	500
封装方法	Box

产品合规性

如需合规文档，请访问 TE 官网产品页面。>

欧盟RoHS指令2011/65/EU	不符合
欧盟ELV指令2000/53/EC	不符合
中国电器电子产品有害物质限制使用管理办法（China RoHS 2，工业和信息化部携七部委2016年第32号令	受限材料超出阈值
欧盟REACH法规(EC) No. 1907/2006	欧洲化学品管理局最新发布的SVHC候选清单: 2025年1月（247） SVHC候选清单的声明更新至: 2024年6月（241） 超过限值的SVHC： Pb (37% in Solder) **物品安全使用说明：** 使用本产品时不要进食、 饮水或吸烟。 作业后彻底清洗。 如果可能，请回收再利用，如需废弃处置，请遵守当地有关法规。
卤素含量	低溴/氯 - 每种匀质材料的 Br 和 Cl < 900 ppm。也不含 BFR/CFR/PVC
焊接工艺能力	不适合采用焊接工艺

产品合规免责声明

此信息基于对供应商的合理调查以及TE对供应商提供的信息的现有认知。此信息可能发生变化。经TE确认符合欧盟RoHS的产品编号，产品均质材料中铅、六价铬、汞、PBB、PBDE、 DEHP、BBP、DBP和DIBP 的最大浓度不超过 0.1%，镉的最大浓度不超过 0.01%或符合指令2011/65/EU(RoHS2)及其修订指令规定的豁免。根据2011/65/EU 指令要求电子电气产品需要进行 CE 标识。元器件产品通常无需进行CE 标识。经 TE 确认符合欧盟 ELV 指令的产品编号，产品均质材料中，铅、六价铬和汞的最大浓度不超过0.1%，镉的最大浓度不超过 0.01%（按重量计算），或符合指令 2000/53/EC (ELV) 附录中规定的豁免。 关于欧盟REACH法规，TE 目前提供的此产品编号的物品中高度关注物质（SVHC）的信息是基于欧洲化学品管理局（ECHA）最新发布的“物品中物质的要求指南”，链接如下：https://echa.europa.eu/guidance-documents/guidance-on-reach

配套部件

TE 产品编号 EG8162-000
HL1920E-230V-EURO

客户还购买了

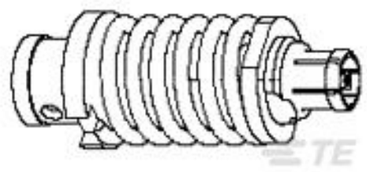

TE 产品编号1996390-1
SMPM STR CBL JACK

TE 产品编号2-2176217-0
CPF A 0805 120R 0.1% 25PPM 1K RL

TE 产品编号20029747-00
EPRB-1-NR33-1KP-/Z1/SC1M

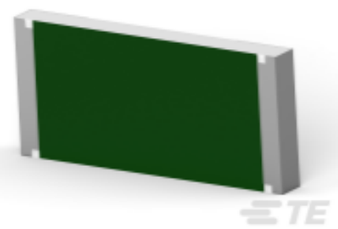

TE 产品编号2176404-2
3550 15K 1%

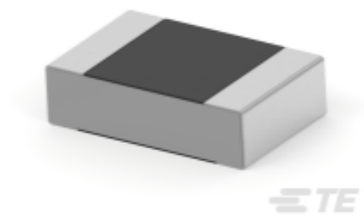

TE 产品编号2-2176238-0
CPF A 0805 120R 0.1% 25PPM 5K RL

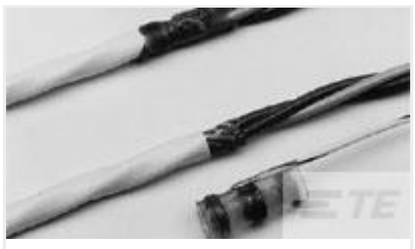

TE 产品编号470037-000
CWT-9002

TE 产品编号403289-000
CWT-3

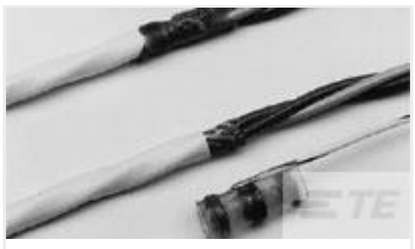

TE 产品编号CB3127-000
D-1744-03-LF

TE 产品编号625157N004
D-110-28CS1290

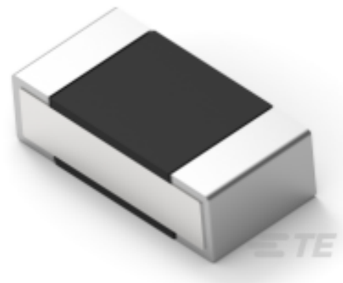

TE 产品编号2-2176306-3
RP 1E 0.1W 1K96 0.1% 25PPM 5K RL

文档

D-110-28

英文版本

数据表/目录页

1654025_Sec8_B-155_CWT_D-110_D-1744

英文版本