61836-1 ✔ 有效

FASTON | FASTON 快接端子 205

TE 内部编号 61836-1

Tab, Mating Tab Width 5.21 mm [.205 in], PCB Hole Diameter 3 mm [.13 in], Through Hole - Screw, Unplated Plating, None, Bag, FASTON 205, PCB Terminals

在 TE 官网查看>

端子和接头 > PCB 端子

PCB 端子类型: **公端**

对接公端宽度: **5.21 mm [.205 in]**

对接公端厚度: **.81 mm [.032 in]**

PCB 孔直径: **3 mm [.13 in]**

PCB 端接方法: **通孔 - 螺钉**

产品特性

产品类型特性

端子特性	螺钉孔
插入力	正常

接触件特性

PCB 端子类型	公端
对接公端宽度	5.21 mm[.205 in]
对接公端厚度	.81 mm[.032 in]
端子电镀材料	无镀层
端子底板材料	无
端子尺寸	5.2
端子方向	直角

端接特性

PCB 端接方法	通孔 - 螺钉
产品端接到	印刷电路板

尺寸

端子材料厚度	.81 mm[.032 in]
螺钉直径	3.3 mm[.13 in]
PCB 孔直径	3 mm[.13 in]

使用环境

绝缘选项	非绝缘
工作温度范围	-40 – 105 °C[-40 – 221 °F]

包装特性

封装数量	1000
封装方法	Bag

产品合规性

如需合规文档，请访问 TE 官网产品页面。>

欧盟RoHS指令2011/65/EU	符合
欧盟ELV指令2000/53/EC	符合
中国电器电子产品有害物质限制使用管理办法（China RoHS 2，工业和信息化部携七部委2016年第32号令	没有超出阈值的受限材料
欧盟REACH法规(EC) No. 1907/2006	欧洲化学品管理局最新发布的SVHC候选清单: 2024年6月（241） SVHC候选清单的声明更新至: 2024年6月（241） 不含REACH SVHC
卤素含量	低卤素 - 每种匀质材料的 Br、Cl、F、I < 900 ppm。也不含 BFR/CFR/PVC
焊接工艺能力	不适合采用焊接工艺

产品合规免责声明

此信息基于对供应商的合理调查以及TE对供应商提供的信息的现有认知。此信息可能发生变化。经TE确认符合欧盟RoHS的产品编号，产品均质材料中铅、六价铬、汞、PBB、PBDE、 DEHP、BBP、DBP和DIBP 的最大浓度不超过 0.1%，镉的最大浓度不超过 0.01%或符合指令2011/65/EU(RoHS2)及其修订指令规定的豁免。根据2011/65/EU 指令要求电子电气产品需要进行 CE 标识。元器件产品通常无需进行CE 标识。经 TE 确认符合欧盟 ELV 指令的产品编号，产品均质材料中，铅、六价铬和汞的最大浓度不超过0.1%，镉的最大浓度不超过 0.01%（按重量计算），或符合指令 2000/53/EC (ELV) 附录中规定的豁免。 关于欧盟REACH法规，TE 目前提供的此产品编号的物品中高度关注物质（SVHC）的信息是基于欧洲化学品管理局（ECHA）最新发布的“物品中物质的要求指南”，链接如下：https://echa.europa.eu/guidance-documents/guidance-on-reach

配套部件

TE 产品编号 42095-1
250 FASTON TAB TPBR

TE 产品编号 41480
250 FASTON TAB TPBR

TE 产品编号 41292
250 FASTON,TAB,BR

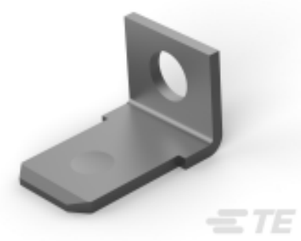

TE 产品编号 42117-2
250 FASTON TAB TPBR

TE 产品编号 181953-1
250 FASTON,TAB,BR

TE 产品编号 41290
250 FASTON,TAB,BR

TE 产品编号 41291
250 FASTON,TAB,BR

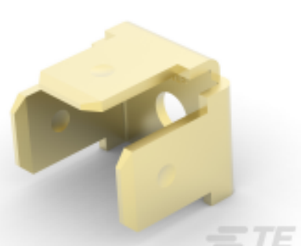

TE 产品编号 62261-1
250 FASTON TAB BR

TE 产品编号 62166-1
250 FASTON TAB BR

TE 产品编号 60921-1
205 FASTON SERIES TAB BR

TE 产品编号 60922-1
205 FASTON SERIES TAB BR

该系列中的其他产品 | FASTON 快接端子 205

PCB 端子(10)

压接端子护套(3)

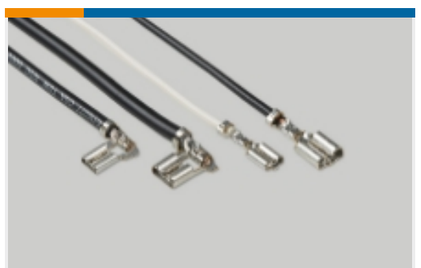

快速断开(35)

客户还购买了

TE 产品编号DT04-2P
REC, 2P, GRY, N

TE 产品编号DT06-2S
PLG, 2P, GRY, N

TE 产品编号W2S
Wedgelocks: DEUTSCH DT

TE 产品编号0460-202-16141
DEUTSCH Solid Contacts

TE 产品编号282104-1
AMP SUPERSEAL 1.5MM，连接器壳体

TE 产品编号114017-ZZ
SEALING PLUG, SIZE 12/16, WHT

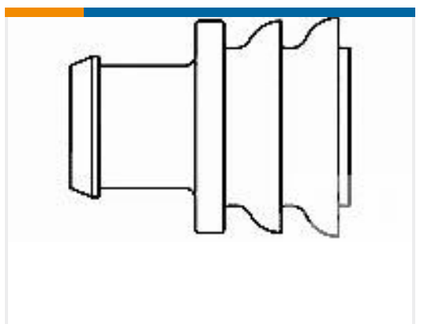

TE 产品编号281934-2
SINGLE WIRE SEAL

文档

产品图纸

205 FASTON TAB BR

英文版本

CAD 文件

3D PDF

3D

下载查看

ENG_CVM_CVM_61836-1_F.2d_dxf.zip

英文版本

下载查看

ENG_CVM_CVM_61836-1_F.3d_igs.zip

英文版本

下载查看

ENG_CVM_CVM_61836-1_F.3d_stp.zip

英文版本

下载CAD文件代表我接受和同意**使用条款**。

数据表/目录页

FASTON Tabs

英文版本

产品规格

应用规格

英文版本