# AV1921E112R04 ✔ 有效

Alcoswitch | Alcoswitch AV19

TE 内部编号 6-2213767-2

Double Pole - Double Throw Configuration (Pole-Throw), Anti-Vandal Switch, Single Actuator, Alcoswitch AV19, Push Button Switches

在 TE 官网查看>

开关 > 按钮开关

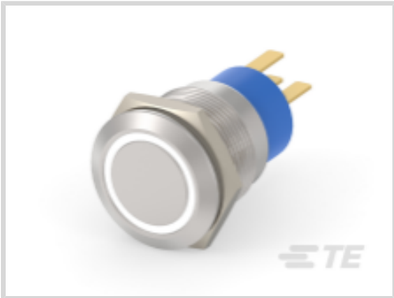

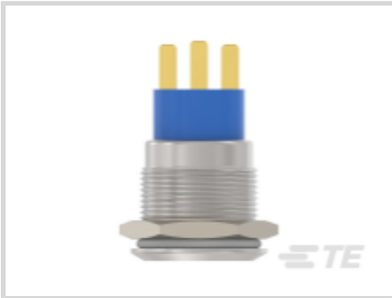

配置（极掷）: **双极 - 双掷**

按钮开关产品类型: **防破坏开关**

致动器数量: **单**

致动器外形: **齐平**

套管种类: **螺纹**

## 产品特性

### 产品类型特性

| | |
|---|---|
| 开关连接类型 | 接线片 |
| 按钮开关产品类型 | 防破坏开关 |
| 照明 | 带有 |
| 致动器种类 | 圆形 |

### 结构特性

| | |
|---|---|
| 配置（极掷） | 双极 - 双掷 |
| 致动器数量 | 单 |
| 微动 | 不带 |
| 支撑架 | 不带 |
| 开关反馈类型 | 听觉 |
| 操作功能 | 推-开/推-关 |

### 电气特征

| | |
|---|---|
| 触点额定电流 | .4 A |
| 工作电压范围 | 250 VAC |

### 主体特性

| | |
|---|---|
| 驱动力 | 357 g[12.6 oz] |
| 外壳材料 | PBT |
| 产品方向 | 垂直 |
| 致动器外形 | 齐平 |
| 套管种类 | 螺纹 |

### 接触件特性

| | |
|---|---|
| 开关端子电镀材料 | 金 |

### 壳体特性

| | |
|---|---|
| 工艺密封 | 是 |

### 尺寸

| | |
|---|---|
| | 19 in |

### 行业标准

| | |
|---|---|
| IP 等级 | IP67 |

## 产品合规性

如需合规文档，请访问 TE 官网产品页面。>

| | |
|---|---|
| 欧盟RoHS指令2011/65/EU | 符合且适用豁免 |
| 欧盟ELV指令2000/53/EC | 符合 |
| 中国电器电子产品有害物质限制使用管理办法（China RoHS 2，工业和信息化部携七部委2016年第32号令 | 受限材料超出阈值 |
| 欧盟REACH法规(EC) No. 1907/2006 | 欧洲化学品管理局最新发布的SVHC候选清单: 2024年6月（241）<br>SVHC候选清单的声明更新至: 2024年6月（241）<br>超过限值的SVHC：<br>Pb (4% in Component Part)<br>**物品安全使用说明：**<br>使用本产品时不要进食、 饮水或吸烟。 作业后彻底清洗。 如果可能，请回收再利用，如需废弃处置，请遵守当地有关法规。 |
| 卤素含量 | 低卤素 - 每种匀质材料的 Br、Cl、F、I < 900 ppm。也不含 BFR/CFR/PVC |
| 焊接工艺能力 | 不适合采用焊接工艺 |

产品合规免责声明

此信息基于对供应商的合理调查以及TE对供应商提供的信息的现有认知。此信息可能发生变化。经TE确认符合欧盟RoHS的产品编号，产品均质材料中铅、六价铬、汞、PBB、PBDE、 DEHP、BBP、DBP和DIBP 的最大浓度不超过 0.1%，镉的最大浓度不超过 0.01%或符合指令2011/65/EU(RoHS2)及其修订指令规定的豁免。根据2011/65/EU 指令要求电子电气产品需要进行 CE 标识。元器件产品通常无需进行CE 标识。经 TE 确认符合欧盟 ELV 指令的产品编号，产品均质材料中，铅、六价铬

和汞的最大浓度不超过0.1%，镉的最大浓度不超过 0.01%（按重量计算），或符合指令 2000/53/EC (ELV) 附录中规定的豁免。 关于欧盟REACH法规，TE 目前提供的此产品编号的物品中高度关注物质（SVHC）的信息是基于欧洲化学品管理局（ECHA）最新发布的“物品中物质的要求指南”，链接如下：https://echa.europa.eu/guidance-documents/guidance-on-reach

## 配套部件

TE 产品编号 2213763-1
AV19 SPM 3A NO LED

TE 产品编号 3-2213766-7
AV19 SPL 3A POWER LED BLUE 12V

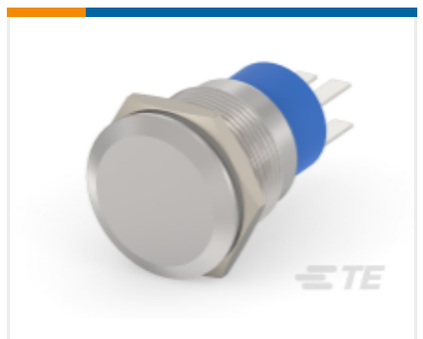

TE 产品编号 2213763-5
AV19 DPM 3A NO LED

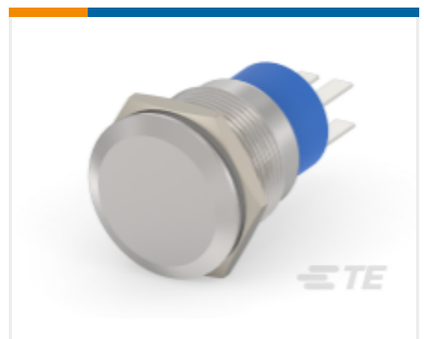

TE 产品编号 2213763-7
AV19 DPL 3A NO LED

TE 产品编号 2213767-3
AV19 SPM 3A MOVE RING LED WHITE 24V

## 该系列中的其他产品 | Alcoswitch AV19

按钮开关(472)

## 客户还购买了

TE 产品编号K1160479
Push button switch TS-211-GE11

TE 产品编号016897-000
101A031-25/86-0

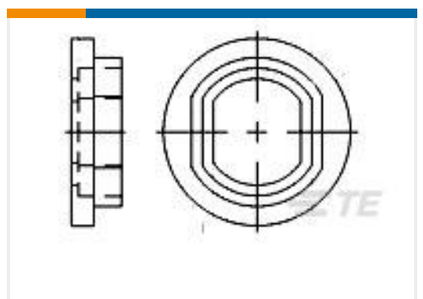

TE 产品编号329487
MIN THRD,BUSHING

TE 产品编号ZPF000000000008208
983-6KE 10-06 PN-L

TE 产品编号2-330312-2
MINIATURE THREADED RECEPTACLES

TE 产品编号YACT24JD18AN000000
JAM NUT RECEPTACLE

TE 产品编号YDTS20T17-26BNV001
RECP ASSY

TE 产品编号ZPF000000000015349
DMC-M 44-01 A1064

# 文档

## CAD 文件

### 3D PDF

3D

**下载查看**

ENG_CVM_CVM_6-2213767-2_A.2d_dxf.zip

英文版本

**下载查看**

ENG_CVM_CVM_6-2213767-2_A.3d_igs.zip

英文版本

**下载查看**

ENG_CVM_CVM_6-2213767-2_A.3d_stp.zip

英文版本

下载CAD文件代表我接受和同意**使用条款**。

## 数据表/目录页

ALCOSWITCH Anti-Vandal Switch

英文版本

## 机构认证

### UL 报告

英文版本