5917738-7 ✕ 停产

CHAMP

TE 内部编号 5917738-7

TE 内部产品描述 CHAMP 050 FMS REC HDR ASSY 50P

在 TE 官网查看>

连接器 > D 形连接器 > D-Sub 连接器 > PCB D-Sub 连接器

连接器和壳体类型: **母端, 母端**

连接器系统: **板对板**

位数: 50

中心线（间距）: 1.27 mm [.05 in]

行数: 4

产品特性

产品类型特性

壳体材料配置	正面金属外壳
连接器和壳体类型	母端, 母端
连接器系统	板对板
连接器和端子端接到	印刷电路板

结构特性

位数	50
行数	4
PCB 安装方向	直角

主体特性

外壳电镀材料	铜打底镀镍
主要产品颜色	黑色
连接器外形	标准

接触件特性

端子选项	已安装
端子接触部电镀材料	金
PCB 端子端接区域电镀材料	锡
端子基材	铜合金

端接特性

矩形端接柱体和尾部厚度	.32 mm[.012 in]

矩形端接柱体和尾部宽度	.5 mm[.019 in]
端接柱体和尾部长度	3.1 mm[.122 in]
PCB 端接方法	通孔 - 焊接

机械附件

安装孔直径	2.7 mm
PCB 安装固定	带有
PCB 安装固定类型	板锁
接合固定	带有
接合固定类型	锁闩, 锁闩
连接器安装类型	面板安装

壳体特性

外壳材料	PBT
中心线（间距）	1.27 mm[.05 in]

尺寸

PCB 厚度（建议）	1.66 mm
行间距	1.9 mm[.075 in]

操作/应用

电路应用	Signal

包装特性

封装数量	80
封装方法	Tray

产品合规性

如需合规文档，请访问 TE 官网产品页面。>

欧盟RoHS指令2011/65/EU	符合
欧盟ELV指令2000/53/EC	符合
中国电器电子产品有害物质限制使用管理办法（China RoHS 2，工业和信息化部携七部委2016年第32号令	没有超出阈值的受限材料
欧盟REACH法规(EC) No. 1907/2006	欧洲化学品管理局最新发布的SVHC候选清单: 2024年6月（241） SVHC候选清单的声明更新至: 2013年6月（144） 超过限值的SVHC： Not Yet Reviewed

卤素含量	尚未进行卤素含量审核
焊接工艺能力	波峰焊接可达到 265°C

产品合规免责声明

此信息基于对供应商的合理调查以及TE对供应商提供的信息的现有认知。此信息可能发生变化。经TE确认符合欧盟RoHS的产品编号，产品均质材料中铅、六价铬、汞、PBB、PBDE、 DEHP、BBP、DBP和DIBP 的最大浓度不超过 0.1%，镉的最大浓度不超过 0.01%或符合指令2011/65/EU(RoHS2)及其修订指令规定的豁免。根据2011/65/EU 指令要求电子电气产品需要进行 CE 标识。元器件产品通常无需进行CE 标识。经 TE 确认符合欧盟 ELV 指令的产品编号，产品均质材料中，铅、六价铬和汞的最大浓度不超过0.1%，镉的最大浓度不超过 0.01%（按重量计算），或符合指令 2000/53/EC (ELV) 附录中规定的豁免。 关于欧盟REACH法规，TE 目前提供的物品中高度关注物质含量（SVHC）信息是基于欧洲化学品管理局（ECHA）“物品中物质的要求指南”（2011年4月第2版），在最终产品中高度关注物质含量按重量计算不超过0.1%。TE 注意到欧洲法院在2015年9月10日的裁定（也被称为O5A：Once An Article Always An Article），对于“复杂物品”，高度关注物质含量阀值标准适用于产品本身以及组成产品的单个物品。TE 已经基于新的 ECHA“物品中物质的要求指南”（2017年6月第4版）完成对O5A规则的评估，并将相应更新REACH的声明。

客户还购买了

TE 产品编号1-2271457-8
D3950 HDR 8POS 1ROW X KEY

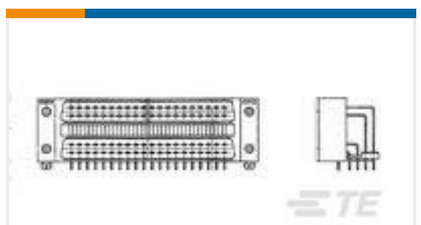

TE 产品编号900412-2
PC I/O RETENTION LEG ASSY 80P

TE 产品编号1473226-1
SOCKET WITH RING MINI U-M-N-L

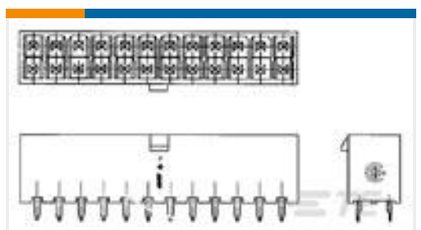

TE 产品编号2-1586038-2
22P VRT HDR VAL-U-LOK V0

TE 产品编号2013874-1
ME CONN (M) DUMMY PLUG ASSY

TE 产品编号2229093-1
MOD JACK ASSEMBLY V-TYPE H=21.7mm

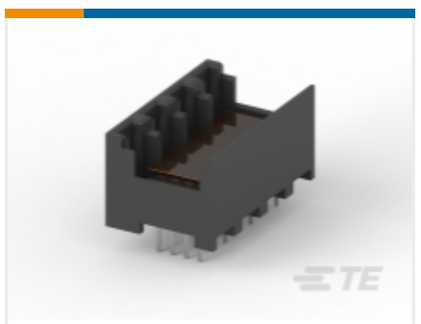

TE 产品编号2309223-1
RITS CONN.HDR ASSY 4ROW 4P THR W TAPE

TE 产品编号ASA021N00210235000
623 PLUG

TE 产品编号1-5316316-0
.6FHP08H,140,S,GIG,08/Sn,HT,SEYes

文档

产品图纸

CHAMP 050 FMS REC HDR ASSY 50P

英文版本

CAD 文件

下载查看

ENG_CVM_CVM_5917738-7_O.2d_dxf.zip

英文版本

3D PDF

3D

下载查看

ENG_CVM_CVM_5917738-7_O.3d_igs.zip

英文版本

下载查看

ENG_CVM_CVM_5917738-7_O.3d_stp.zip

英文版本

下载CAD文件代表我接受和同意**使用条款**。