5745172-3 ✔ 有效

AMPLIMITE | AMPLIMITE Kit

TE 内部编号 5745172-3

Cable Clamp Kit, Shell Size 2, Shielded, 15 Position, AMPLIMITE Kit

在 TE 官网查看>

连接器 > 连接器附件 > 连接器应力消除

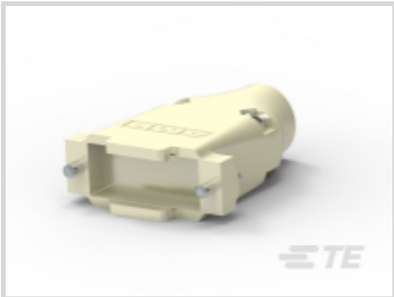

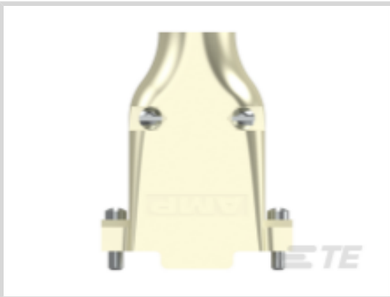

应力消除附件类型: **线夹套件, 线夹套件**

与连接器外壳尺寸兼容: 2

屏蔽: **是**

位数: 15

螺纹尺寸: 4-40

产品特性

产品类型特性

应力消除附件类型	线夹套件, 线夹套件

结构特性

位数	15

主体特性

主要产品电镀材料	铜打底镀镍
出线角度	180°

机械附件

螺纹尺寸	4-40

壳体特性

与连接器形状兼容	D 形
主体方向	直式

尺寸

兼容的绝缘直径范围	5.72 mm[.225 in]

使用环境

工作温度范围	-55 – 85 °C[-67 – 185 °F]

操作/应用

与连接器外壳尺寸兼容	2
屏蔽	是

包装特性

封装方法	Bag
封装数量	1

产品合规性

如需合规文档，请访问 TE 官网产品页面。>

欧盟RoHS指令2011/65/EU	符合
欧盟ELV指令2000/53/EC	符合
中国电器电子产品有害物质限制使用管理办法（China RoHS 2，工业和信息化部携七部委2016年第32号令	没有超出阈值的受限材料
欧盟REACH法规(EC) No. 1907/2006	欧洲化学品管理局最新发布的SVHC候选清单: 2024年6月（241） SVHC候选清单的声明更新至: 2024年6月（241） 不含REACH SVHC
卤素含量	低卤素 - 每种匀质材料的 Br、Cl、F、I < 900 ppm。也不含 BFR/CFR/PVC
焊接工艺能力	不适合采用焊接工艺

产品合规免责声明

此信息基于对供应商的合理调查以及TE对供应商提供的信息的现有认知。此信息可能发生变化。经TE确认符合欧盟RoHS的产品编号，产品均质材料中铅、六价铬、汞、PBB、PBDE、 DEHP、BBP、DBP和DIBP 的最大浓度不超过 0.1%，镉的最大浓度不超过 0.01%或符合指令2011/65/EU(RoHS2)及其修订指令规定的豁免。根据2011/65/EU 指令要求电子电气产品需要进行 CE 标识。元器件产品通常无需进行CE 标识。经 TE 确认符合欧盟 ELV 指令的产品编号，产品均质材料中，铅、六价铬和汞的最大浓度不超过0.1%，镉的最大浓度不超过 0.01%（按重量计算），或符合指令 2000/53/EC (ELV) 附录中规定的豁免。 关于欧盟REACH法规，TE 目前提供的此产品编号的物品中高度关注物质（SVHC）的信息是基于欧洲化学品管理局（ECHA）最新发布的“物品中物质的要求指南”，链接如下：https://echa.europa.eu/guidance-documents/guidance-on-reach

配套部件

TE 产品编号 205205-2
CRIMP SNAP RCPT ASSY,SIZE 2

该系列中的其他产品 | AMPLIMITE Kit

连接器密封件和盲堵(4)

连接器应力消除(144)

连接器盖帽(3)

连接器硬件(103)

客户还购买了

TE 产品编号1-1617073-4
3SBC2002A2 = M39016/13-057P

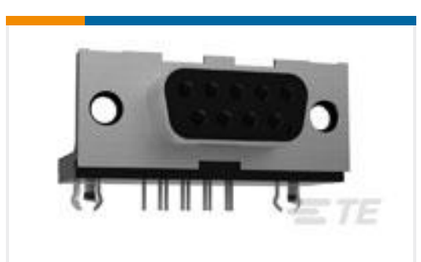

TE 产品编号1-106506-2
15P.HDP20 REC.ASSY.

TE 产品编号2822344-1
MINI MLC CAP HSG ASSY 7P

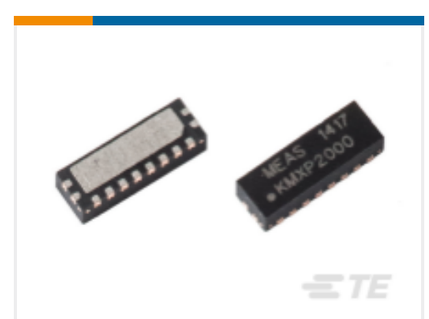

TE 产品编号G-MRCO-050
2MM PITCH AMR POSITION SENSOR KMXP

TE 产品编号5745171-2
SIZE 1 ASSY KIT .200

TE 产品编号745508-2
FERRULE SPLIT RING, HD

TE 产品编号316390-7
CAVITY PLUG FOR MINI M/LOCK

TE 产品编号2822541-1
PUSH-PUSH MICRO SIM CONNECTOR

TE 产品编号786585-3
50SR SCREWLOCK KIT,BULK,FEMAL

TE 产品编号5-1879337-8
CPF 0603 9K76 1% 50PPM 1K RL

文档

产品图纸

SIZE 2 ASSY KIT CBL CLAMP

英文版本

CAD 文件

3D PDF

英文版本

下载查看

ENG_CVM_5745172-3_O.2d_dxf.zip

英文版本

下载查看

ENG_CVM_5745172-3_O.3d_igs.zip

英文版本

下载查看

ENG_CVM_5745172-3_O.3d_stp.zip

英文版本

下载CAD文件代表我接受和同意**使用条款**。

数据表/目录页

AMPLIMITE Subminiature D Connectors - Cable Connectors

英文版本

AMPLIMITE Cable Connectors and Shielding Hardware Kits QRG

英文版本

产品规格

工艺规范

英文版本

使用说明书

使用说明书（美国）

英文版本