570949-000 ✔ 有效

RAYCHEM | RAYCHEM BBIT

TE 内部编号 570949-000

≤ 36 kV, 100 mm [3.93 in] Expanded Inside, Shrinks To 40 mm [1.57 in], 2.5:1, RAYCHEM BBIT, Electrical Heat Shrink Tubing

在 TE 官网查看>

能源和电力产品 > 避雷器、绝缘子与绝缘产品 > 电热缩管 > 母线绝缘管高达 35 kV

产品供货情况: **中国, 亚洲, 欧洲、中东和非洲, 澳大利亚、新西兰和太平洋岛屿, 美洲**

电压等级: ≤ 36 kV

原始内径（最小值）: 100 mm [3.93 in]

收缩后内径（最大值): 40 mm [1.57 in]

收缩率: 2.5:1

所有 母线绝缘管高达 35 kV (18)

产品特性

产品类型特性

安装技术	热收缩

电气特征

电压等级	≤ 36 kV

主体特性

主要产品颜色	红色
主要产品材料	聚烯烃
收缩率	2.5:1

尺寸

原始内径（最小值）	100 mm[3.93 in]
收缩后内径（最大值)	40 mm[1.57 in]

使用环境

工组温度范围	0 – 125 °C

操作/应用

兼容设备	汇流条

产品供货情况

产品供货情况	中国, 亚洲, 欧洲、中东和非洲, 澳大利亚、新

	西兰和太平洋岛屿, 美洲

产品合规性

如需合规文档，请访问 TE 官网产品页面。>

欧盟RoHS指令2011/65/EU	符合
欧盟ELV指令2000/53/EC	符合
中国电器电子产品有害物质限制使用管理办法（China RoHS 2，工业和信息化部携七部委2016年第32号令	没有超出阈值的受限材料
欧盟REACH法规(EC) No. 1907/2006	欧洲化学品管理局最新发布的SVHC候选清单: 2025年1月（247） SVHC候选清单的声明更新至: 2025年1月（247） 不含REACH SVHC
卤素含量	低卤素 - 每种匀质材料的 Br、Cl、F、I < 900 ppm。也不含 BFR/CFR/PVC
焊接工艺能力	不适合采用焊接工艺

产品合规免责声明

此信息基于对供应商的合理调查以及TE对供应商提供的信息的现有认知。此信息可能发生变化。经TE确认符合欧盟RoHS的产品编号，产品均质材料中铅、六价铬、汞、PBB、PBDE、 DEHP、BBP、DBP和DIBP 的最大浓度不超过 0.1%，镉的最大浓度不超过 0.01%或符合指令2011/65/EU(RoHS2)及其修订指令规定的豁免。根据2011/65/EU 指令要求电子电气产品需要进行 CE 标识。元器件产品通常无需进行CE 标识。经 TE 确认符合欧盟 ELV 指令的产品编号，产品均质材料中，铅、六价铬和汞的最大浓度不超过0.1%，镉的最大浓度不超过 0.01%（按重量计算），或符合指令 2000/53/EC (ELV) 附录中规定的豁免。 关于欧盟REACH法规，TE 目前提供的此产品编号的物品中高度关注物质（SVHC）的信息是基于欧洲化学品管理局（ECHA）最新发布的“物品中物质的要求指南”，链接如下：https://echa.europa.eu/guidance-documents/guidance-on-reach

配套部件

TE 产品编号 CAT-BBIT
母线绝缘管高达 35 kV

该系列中的其他产品 | RAYCHEM BBIT

电热缩管(18)

客户还购买了

TE 产品编号122998-000
MWTM-180/60-1000/S(S5)

TE 产品编号NB09312001
ATUM-12/4-0-STK

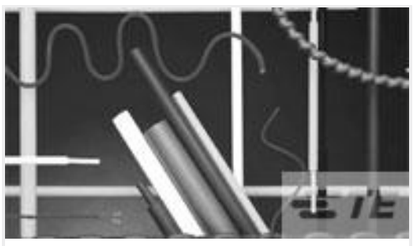

TE 产品编号5069904003
CGPT-51/26-0-SP

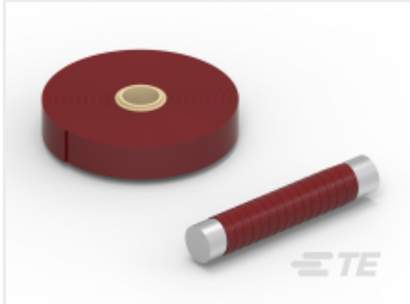

TE 产品编号CM6538-000
HVBT-16-A(B10)

TE 产品编号CAT-BBIT
母线绝缘管高达 35 kV

TE 产品编号601305-000
RVS-13-155-SLV

TE 产品编号950063-000
RVS-12-140-SLV

TE 产品编号102371-000
HVOT-38/12-A/U-4(S20)

TE 产品编号238479-000
HVOT-62/21-A/U-4(S15)

文档

BBIT-100/40-A/U-C(80)

英文版本

数据表/目录页

BBIT BUSBAR INSULATION TUBING

英文版本