5415487-1 × 停产

TE 内部编号 5415487-1

TE 内部产品描述 PLUG,CBL,MINI-75 OHM SMB,NO PB

在 TE 官网查看>

连接器 > 射频连接器 > 同轴连接器

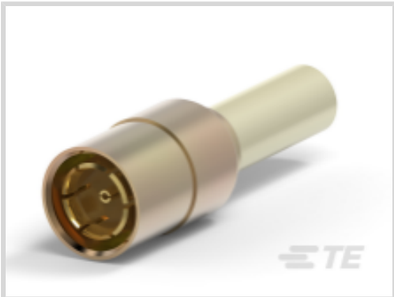

射频接口: SMB

射频连接器种类: **插头**

射频连接器插接外直径（近似值）: 4.75 mm [.187 in]

阻抗: 75 Ω

与射频电缆类型兼容: RD 179

产品特性

产品类型特性

连接器产品类型	连接器组件
射频接口	SMB
射频连接器种类	插头
与射频电缆类型兼容	RD 179
连接器系统	缆到板
可密封	否
连接器和端子端接到	电线和电缆

结构特性

位数	1
同轴端子数	1

电气特征

阻抗	75 Ω

主体特性

电缆连接器方向	直式
主体材料	锌
主体电镀材料	镍

接触件特性

射频连接器中心端子底板材料	镍
射频连接器中心端子电镀材料	金
射频连接器中心端子材料	铍铜合金

端接特性

线缆端接方法	压接

机械附件

射频连接器耦合机制	搭锁式
连接器安装类型	面板安装
射频端子吸附方法	机械
制动器	不带

尺寸

射频连接器插接外直径（近似值）	4.75 mm[.187 in]

使用环境

工作温度范围	-65 – 165 °C[-85 – 329 °F]

操作/应用

工作频率	4 GHz

包装特性

封装方法	Carton

其他

外部端子电镀材料	金 (Au)
等级	商业
电介质材料	PTFE

产品合规性

如需合规文档，请访问 TE 官网产品页面。>

欧盟RoHS指令2011/65/EU	符合且适用豁免
欧盟ELV指令2000/53/EC	符合且适用豁免
中国电器电子产品有害物质限制使用管理办法（China RoHS 2，工业和信息化部携七部委2016年第32号令	受限材料超出阈值
欧盟REACH法规(EC) No. 1907/2006	欧洲化学品管理局最新发布的SVHC候选清单: 2024年6月（241）

	SVHC候选清单的声明更新至: 2021年1月（211） 超过限值的SVHC： Pb (3.7% in Component part) **物品安全使用说明：** 使用本产品时不要进食、 饮水或吸烟。 作业后彻底清洗。 如果可能，请回收再利用，如需废弃处置，请遵守当地有关法规。
卤素含量	低溴/氯 - 每种匀质材料的 Br 和 Cl < 900 ppm。也不含 BFR/CFR/PVC
焊接工艺能力	不适合采用焊接工艺

产品合规免责声明

此信息基于对供应商的合理调查以及TE对供应商提供的信息的现有认知。此信息可能发生变化。经TE确认符合欧盟RoHS的产品编号，产品均质材料中铅、六价铬、汞、PBB、PBDE、 DEHP、BBP、DBP和DIBP 的最大浓度不超过 0.1%，镉的最大浓度不超过 0.01%或符合指令2011/65/EU(RoHS2)及其修订指令规定的豁免。根据2011/65/EU 指令要求电子电气产品需要进行 CE 标识。元器件产品通常无需进行CE 标识。经 TE 确认符合欧盟 ELV 指令的产品编号，产品均质材料中，铅、六价铬和汞的最大浓度不超过0.1%，镉的最大浓度不超过 0.01%（按重量计算），或符合指令 2000/53/EC (ELV) 附录中规定的豁免。 关于欧盟REACH法规，TE 目前提供的此产品编号的物品中高度关注物质（SVHC）的信息是基于欧洲化学品管理局（ECHA）最新发布的“物品中物质的要求指南”，链接如下：https://echa.europa.eu/guidance-documents/guidance-on-reach

客户还购买了

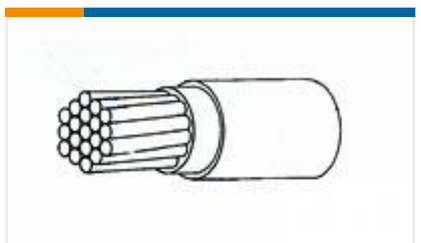

TE 产品编号218208-002
22759/34-16-9

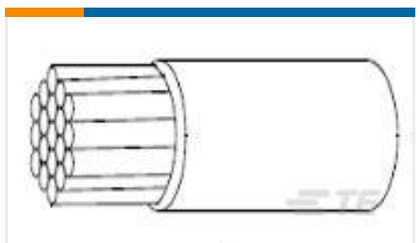

TE 产品编号275829-001
22759/33-26-2

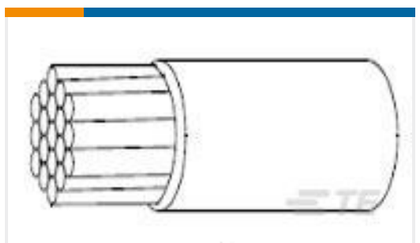

TE 产品编号216210-001
22759/33-26-4

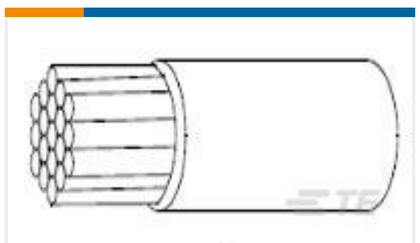

TE 产品编号917805-001
22759/33-26-8

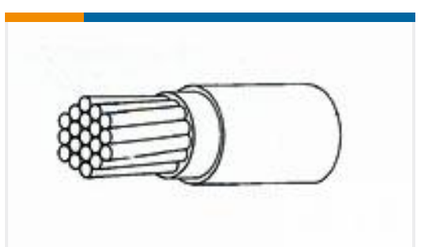

TE 产品编号218163-001
22759/34-12-9

TE 产品编号915879-000
55A1122-24-9/96-9CS2275

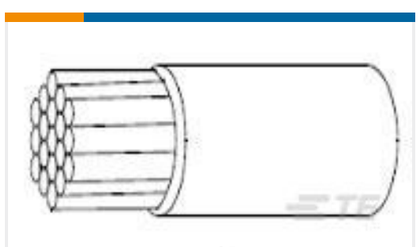

TE 产品编号936887-002
22759/33-26-7

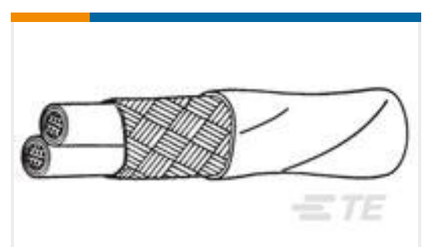

TE 产品编号832935-000
55FB1524-24-7L/7L6-0

文档

产品图纸

PLUG,CBL,MINI-75 OHM SMB,NO PB

英文版本

CAD 文件

下载查看

ENG_CVM_CVM_5415487-1_B.2d_dxf.zip

英文版本

3D PDF

3D

下载查看

ENG_CVM_CVM_5415487-1_B.3d_igs.zip

英文版本

下载查看

ENG_CVM_CVM_5415487-1_B.3d_stp.zip

英文版本

下载CAD文件代表我接受和同意**使用条款**。

数据表/目录页

SMB Connectors

英文版本

产品规格

75 Ohm Mini-SMB Series Coaxial Connector

英文版本

产品规格

英文版本

AMP COMMON TERMINATION (CT), CONNECTOR, 2mm PITCH, M/T TYPE, LEAD FREE VERSION

日语

产品规格

日语