53874-2 ✔ 有效

PLASTI-GRIP

TE 内部编号 53874-2

Spade Tongue Terminal, 16 AWG, #8 / M4 Stud Size, 4.34 mm [.171 in] Stud Diameter, Closed Barrel, Flanged, Tin, Partially Insulated, PLASTI-GRIP

在 TE 官网查看>

端子和接头 > 叉形端子

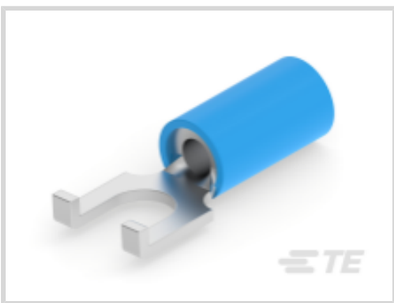
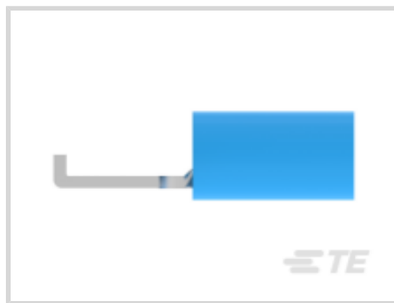

叉形端子类型: **叉形舌片端子**

线径: 2050 – 5180 CMA

螺钉尺寸: #8, M4

产品特性

产品类型特性

螺钉尺寸	#8, M4
可密封	否
电线绝缘支持固定类型	绝缘支撑

电气特征

额定电压	600 V

主体特性

绝缘套管颜色	蓝色
条纹颜色	蓝色

接触件特性

叉形端子类型	叉形舌片端子
压线筒类型	Closed
端子方向	带凸缘
端子电镀材料	锡

机械附件

带导线绝缘	带有

尺寸

线径	2050 – 5180 CMA
螺钉直径	4.34 mm[.171 in]
舌厚	.79 mm[.031 in]
产品长度	19.02 mm[.749 in]
兼容的绝缘直径（最大值）	4.9 mm[.193 in]
兼容的绝缘直径范围	3 – 4.9 mm[.118 – .193 in]

使用环境

绝缘选项	部分绝缘
工作温度范围	105 °C[221 °F]

操作/应用

与电线基础材料兼容	铜
与电线电镀材料兼容	锡

行业标准

符合政府资质的端子	否

包装特性

封装数量	5000
封装方法	带上安装

产品合规性

如需合规文档，请访问 TE 官网产品页面。>

欧盟RoHS指令2011/65/EU	符合
欧盟ELV指令2000/53/EC	符合
中国电器电子产品有害物质限制使用管理办法（China RoHS 2，工业和信息化部携七部委2016年第32号令	没有超出阈值的受限材料
欧盟REACH法规(EC) No. 1907/2006	欧洲化学品管理局最新发布的SVHC候选清单: 2024年6月（241） SVHC候选清单的声明更新至: 2024年6月（241） 不含REACH SVHC
卤素含量	非低卤素 - 包含 Br 或 Cl > 900 ppm。
焊接工艺能力	不适合采用焊接工艺

产品合规免责声明

此信息基于对供应商的合理调查以及TE对供应商提供的信息的现有认知。此信息可能发生变化。经TE确认符合欧盟RoHS的产品编号，产品均质材料中铅、六价铬、汞、PBB、PBDE、 DEHP、BBP、DBP和DIBP 的最大浓度不超过 0.1%，镉的最大浓度不超过 0.01%或符合指令2011/65/EU(RoHS2)及其修订指令规定的豁免。根据2011/65/EU 指令要求电子电气产品需要进行 CE 标识。元器件产品通常无需进行CE 标识。经 TE 确认符合欧盟 ELV 指令的产品编号，产品均质材料中，铅、六价铬和汞的最大浓度不超过0.1%，镉的最大浓度不超过 0.01%（按重量计算），或符合指令 2000/53/EC (ELV) 附录中规定的豁免。 关于欧盟REACH法规，TE 目前提供的此产品编号的物品中高度关注物质（SVHC）的信息是基于欧洲化学品管理局（ECHA）最新发布的“物品中物质的要求指南”，链接如下：https://echa.europa.eu/guidance-documents/guidance-on-reach

配套部件

TE 产品编号 59824-1
TETRA-CRIMP PIDG PG FASTON 22-10 ASSY

TE 产品编号 58433-3
PRO CR ASSY, RBY IS9252

TE 产品编号 47387
DAHT PG PIDG 20-14 ASSY

TE 产品编号 58423-1
DIE, RBY IS9252

TE 产品编号 169404
CERTI-LOK DIE

TE 产品编号 1SET191002R0000
TET CRIMP-HT

该系列中的其他产品 | PLASTI-GRIP

压接电线插针，公端和插针(19)

压缩连接器(3)

叉形端子(160)

接头(46)

环形端子(300)

客户还购买了

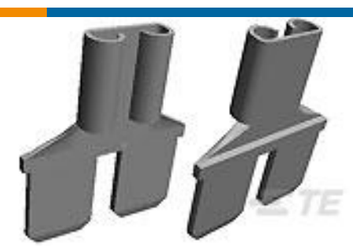

TE 产品编号61765-2
FASTON ADAPTER .250 REC TPBR

TE 产品编号735160
TERM, RECPT, PIDG, FAST, .250, 16-14

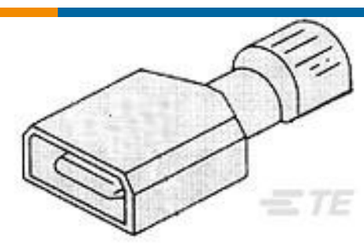

TE 产品编号3-520106-2
ULTRA-FAST 250 ASY TAB 16-14 AWG TPBR

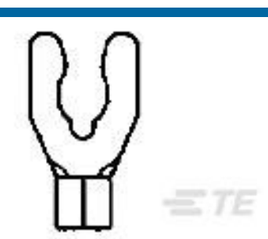

TE 产品编号53128-2
TERMINAL,SOLIS SPR SPD 12-10

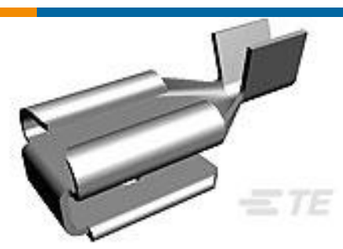

TE 产品编号62276-1
250 FASTON REC 18-14 AWG TPBR

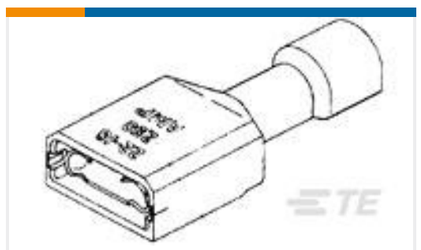

TE 产品编号3-520116-2
ULTRA-FAST 250 ASY REC 16-14 AWG TPBR

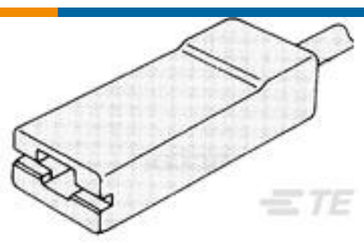

TE 产品编号1-480416-0
FASTON 250 REC HSG NYLON NAT

TE 产品编号41450
250 FASTON REC 14-10 AWG TPBR

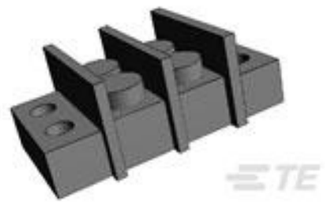

TE 产品编号1546306-2
2P .374" DR BARRIER STRIP

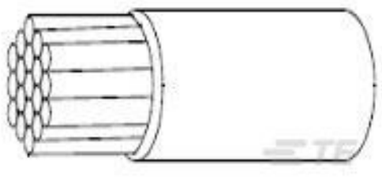

TE 产品编号216440-000
22759/33-22-8

文档

产品图纸

TERMINAL,PG SPD FLG 16-14 8

英文版本

CAD 文件

3D PDF

3D

下载查看

ENG_CVM_CVM_53874-2_E.2d_dxf.zip

英文版本

下载查看

ENG_CVM_CVM_53874-2_E.3d_igs.zip

英文版本

下载查看

ENG_CVM_CVM_53874-2_E.3d_stp.zip

英文版本

下载查看

ENG_CVM_53874-2_D.3d_igs.zip

英文版本

下载查看

ENG_CVM_53874-2_D.3d_stp.zip

英文版本

下载查看

ENG_CVM_53874-2_D.2d_dxf.zip

英文版本

3D PDF

英文版本

下载CAD文件代表我接受和同意**使用条款**。

产品规格

应用规格

英文版本

机构认证

UL 报告

英文版本