5227699-1 ✔ 有效

TE 内部编号 5227699-1

BNC RF Interface, Jack, 50 Ω, Bayonet, 4 GHz Operating Frequency, Cable-to-Board, 1 Position, Printed Circuit Board, Panel Mount

在 TE 官网查看>

连接器 > 射频连接器 > 同轴连接器 > BNC Vertical Jack RF Connector, 50 Ohm, Bayonet Coupling Mechanism

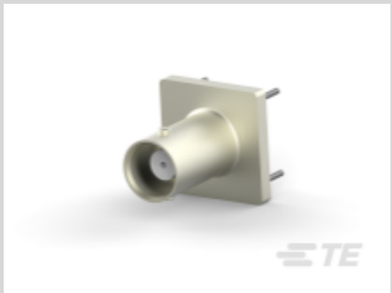

射频接口: BNC

射频连接器种类: **插座**

射频连接器插接外直径（近似值）: 14.53 mm [.572 in]

阻抗: 50 Ω

射频连接器耦合机制: **卡口**

所有 BNC Vertical Jack RF Connector, 50 Ohm, Bayonet Coupling Mechanism (30)

产品特性

产品类型特性

射频接口	BNC
射频连接器种类	插座
连接器系统	缆到板
可密封	否
连接器和端子端接到	印刷电路板

结构特性

PCB 安装方向	垂直
位数	1
同轴端子数	1

电气特征

阻抗	50 Ω

主体特性

主体材料	锌

主体电镀材料	镍

接触件特性

射频连接器中心端子底板材料	铜, 镍
	5080 µin
射频连接器中心端子电镀材料	银
射频连接器中心端子材料	磷青铜

端接特性

端接柱体和尾部长度	6.35 mm[.25 in]
PCB 端接方法	通孔 - 焊接

机械附件

PCB 安装固定	不带
射频连接器耦合机制	卡口
连接器安装类型	面板安装
射频端子吸附方法	机械
制动器	带有

尺寸

PCB 的外形高度	15.88 mm[.625 in]
射频连接器插接外直径（近似值）	14.53 mm[.572 in]

使用环境

绝缘选项	非绝缘
工作温度范围	-55 – 85 °C[-67 – 185 °F]

操作/应用

工作频率	4 GHz

包装特性

封装方法	Tube

其他

等级	商业
电介质材料	VALOX

产品合规性

如需合规文档，请访问 TE 官网产品页面。>

欧盟RoHS指令2011/65/EU	符合且适用豁免
欧盟ELV指令2000/53/EC	符合且适用豁免
中国电器电子产品有害物质限制使用管理办法（China RoHS 2，工业和信息化部携七部委2016年第32号令	受限材料超出阈值
欧盟REACH法规(EC) No. 1907/2006	欧洲化学品管理局最新发布的SVHC候选清单: 2024年1月（240） SVHC候选清单的声明更新至: 2024年1月（240） 超过限值的SVHC： Pb (4% in Component Part) **物品安全使用说明：** 使用本产品时不要进食、 饮水或吸烟。 作业后彻底清洗。 如果可能，请回收再利用，如需废弃处置，请遵守当地有关法规。
卤素含量	非低卤素 - 包含 Br 或 Cl > 900 ppm。
焊接工艺能力	波峰焊接可达到 265°C

产品合规免责声明

此信息基于对供应商的合理调查以及TE对供应商提供的信息的现有认知。此信息可能发生变化。经TE确认符合欧盟RoHS的产品编号，产品均质材料中铅、六价铬、汞、PBB、PBDE、 DEHP、BBP、DBP和DIBP 的最大浓度不超过 0.1%，镉的最大浓度不超过 0.01%或符合指令2011/65/EU(RoHS2)及其修订指令规定的豁免。根据2011/65/EU 指令要求电子电气产品需要进行 CE 标识。元器件产品通常无需进行CE 标识。经 TE 确认符合欧盟 ELV 指令的产品编号，产品均质材料中，铅、六价铬和汞的最大浓度不超过0.1%，镉的最大浓度不超过 0.01%（按重量计算），或符合指令 2000/53/EC (ELV) 附录中规定的豁免。 关于欧盟REACH法规，TE 目前提供的此产品编号的物品中高度关注物质（SVHC）的信息是基于欧洲化学品管理局（ECHA）最新发布的“物品中物质的要求指南”，链接如下：https://echa.europa.eu/guidance-documents/guidance-on-reach

配套部件

TE 产品编号 CAT-076-BNCJKISG50
BNC RF Connector: Jack Assembly, Isolated Ground Protection, 50 Ohm

TE 产品编号 CAT-076-BNCJKSH50
BNC RF Connector: jack assembly - short, 50 Ohm, 4Ghz

TE 产品编号 5413771-3
JACK BLKHD,COML BNC,HEX CRIMP

TE 产品编号 5227079-5
COMM BNC PLUG

TE 产品编号 5227079-6
COMM. BNC-PLUG

TE 产品编号 8-5227079-2
COMM BNC PLUG

TE 产品编号 1-5227079-6
COMM BNC PLUG

TE 产品编号 5413779-3
COML BNC,50 OHM, HEX CRIMP

TE 产品编号 1-5227079-1
COMM BNC PLUG

TE 产品编号 228979-7
JACK,COML,SERIES BNC,GOLD PL

TE 产品编号 413779-3
COML BNC,50 OHM, HEX CRIMP

TE 产品编号 5227169-5
BNC - SOLDER RECEPT

TE 产品编号 5227169-7
BNC SOLDER JACK RECEPTACLE

TE 产品编号 5227169-8
BNC - SOLDER RECEPT

TE 产品编号 5228979-7
JACK,COML,SERIES BNC,GOLD PL

TE 产品编号 5228980-6
JACK,BHD,COML,SERIES BNC,GOLD

TE 产品编号 5228980-7
JACK,BHD,COML,SERIES BNC,GOLD

TE 产品编号 2016080-2
JACK,PCB,COMMERCIAL BNC

TE 产品编号 228979-6
JACK,COML,SERIES BNC,GOLD PL

TE 产品编号 414265-3
PLUG, TWIST ON, COML BNC

客户还购买了

TE 产品编号6609073-1
20AYT6C J0=F7474

TE 产品编号5745187-1
25 RCPT SP/MS STD

TE 产品编号5-1622824-5
RL73N 1E R33 5% 5K RL

TE 产品编号1445957-5
HSG SUB ASY,RED

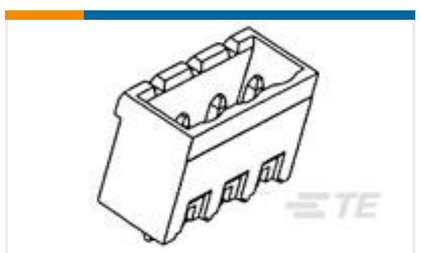

TE 产品编号796642-4
4POS 5.0MM CE VRT HDR,TRM BLK

TE 产品编号1-2176406-9
3560 5R6 1%

TE 产品编号2-2176406-1
3560 6R8 1%

TE 产品编号2289944-1
MULTIGIG, ASSY,HALF,LEFT 7 ROW, 20.3MM

TE 产品编号2102522-5
MULTIGIG RT2 SLIM GHW,SOCKET, 330,SPRING

TE 产品编号CCB-RSFE-075-UFFR
Cable RPS Jack RG178 75 UFL Plug Ni

文档

产品图纸

BNC PCB VERTICAL

英文版本

CAD 文件

3D PDF

英文版本

下载查看

ENG_CVM_5227699-1_A.2d_dxf.zip

英文版本

下载查看

ENG_CVM_5227699-1_A.3d_igs.zip

英文版本

下载查看

ENG_CVM_5227699-1_A.3d_stp.zip

英文版本

下载CAD文件代表我接受和同意**使用条款**。

数据表/目录页

BNC Connectors

英文版本

产品规格

产品规格

英文版本

Surface Mount Smart Card Connector

英文版本

产品规格

英文版本

使用说明书

使用说明书（美国）

英文版本