5207719-4 ✔ 有效

AMPLIMITE | AMPLIMITE Kit

TE 内部编号 5207719-4

Female Screwlock Assembly Kit, AMPLIMITE Kit

在 TE 官网查看>

连接器 > 连接器附件 > 连接器硬件

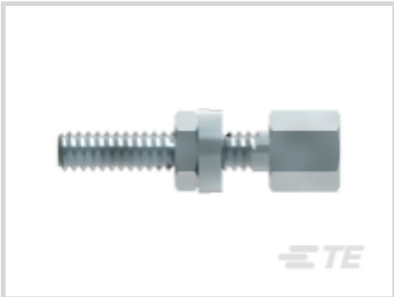

硬件附件功能: **闩锁、锁定和固定**

连接器硬件附件类型: **母端螺钉锁总成套件**

产品特性

产品类型特性

硬件附件功能	闩锁、锁定和固定
连接器硬件附件类型	母端螺钉锁总成套件

机械附件

螺纹尺寸	4-40

尺寸

产品特性长度	18.99 mm[.748 in]
螺纹长度	14.22 mm[.56 in]

包装特性

封装数量	500
封装方法	Bag, Kit

产品合规性

如需合规文档，请访问 TE 官网产品页面。>

欧盟RoHS指令2011/65/EU	符合且适用豁免
欧盟ELV指令2000/53/EC	符合且适用豁免
中国电器电子产品有害物质限制使用管理办法（China RoHS 2，工业和信息化部携七部委2016年第32号令	受限材料超出阈值
欧盟REACH法规(EC) No. 1907/2006	

	欧洲化学品管理局最新发布的SVHC候选清单: 2024年6月（241） SVHC候选清单的声明更新至: 2024年6月（241） 超过限值的SVHC： Pb (.35% in Component Part) **物品安全使用说明：** 使用本产品时不要进食、 饮水或吸烟。 作业后彻底清洗。 如果可能，请回收再利用，如需废弃处置，请遵守当地有关法规。
卤素含量	低卤素 - 每种匀质材料的 Br、Cl、F、I < 900 ppm。也不含 BFR/CFR/PVC
焊接工艺能力	不适合采用焊接工艺

产品合规免责声明

此信息基于对供应商的合理调查以及TE对供应商提供的信息的现有认知。此信息可能发生变化。经TE确认符合欧盟RoHS的产品编号，产品均质材料中铅、六价铬、汞、PBB、PBDE、 DEHP、BBP、DBP和DIBP 的最大浓度不超过 0.1%，镉的最大浓度不超过 0.01%或符合指令2011/65/EU(RoHS2)及其修订指令规定的豁免。根据2011/65/EU 指令要求电子电气产品需要进行 CE 标识。元器件产品通常无需进行CE 标识。经 TE 确认符合欧盟 ELV 指令的产品编号，产品均质材料中，铅、六价铬和汞的最大浓度不超过0.1%，镉的最大浓度不超过 0.01%（按重量计算），或符合指令 2000/53/EC (ELV) 附录中规定的豁免。 关于欧盟REACH法规，TE 目前提供的此产品编号的物品中高度关注物质（SVHC）的信息是基于欧洲化学品管理局（ECHA）最新发布的“物品中物质的要求指南”，链接如下：https://echa.europa.eu/guidance-documents/guidance-on-reach

配套部件

TE 产品编号 1-1437012-0
609-003=HDW IDC JCKSOCKET ASSY

TE 产品编号 5207719-2
FEMALE SCREWLOCK KIT,BULK PKG

TE 产品编号 5207720-3
FEMALE SCREWLOCK,ZN

该系列中的其他产品 | AMPLIMITE Kit

连接器密封件和盲堵(4)

连接器应力消除(144)

连接器盖帽(3)

连接器硬件(103)

客户还购买了

TE 产品编号1-747943-6
KIT,RCPT,9P,HDE,SHLD ENCLSRE

TE 产品编号1-747944-5
09 SHLDG ENCL PLUG,LEAD FREE

TE 产品编号3-747579-0
SHLDNG FERRULE, PLTD, BULK PKG

TE 产品编号61769-1
SPLICE 1200-2600 .020 BR

TE 产品编号1734035-1
MINI USB, TYPE B, R/A, SMT

TE 产品编号1586090-3
06P UMNL PINHDR W/O DR HOLE LF

TE 产品编号1586126-3
9P UMNL PIN HDR ASSY W/O DR LF

TE 产品编号1586170-1
15P UMNL PIN HDR 94VO NDH

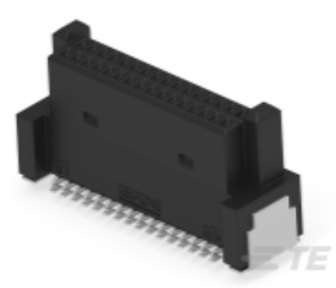

TE 产品编号294028-E
DRCB 0,80 32 F SMD F8 137 E009 094 GU-H

文档

产品图纸

FEMALE SCREWLOCK KIT,BULK PKG

英文版本

CAD 文件

下载查看

ENG_CVM_CVM_5207719-4_O.2d_dxf.zip

英文版本

3D PDF

3D

下载查看

ENG_CVM_CVM_5207719-4_O.3d_igs.zip

英文版本

下载查看

ENG_CVM_CVM_5207719-4_O.3d_stp.zip

英文版本

下载CAD文件代表我接受和同意**使用条款**。

数据表/目录页

AMPLIMITE Subminiature D Connectors - Cable Connectors

英文版本

AMPLIMITE Cable Connectors and Shielding Hardware Kits QRG

英文版本

使用说明书

使用说明书（美国）

英文版本