5146894-1 ✔ 有效

自由高度

TE 内部编号 5146894-1

PCB Mount Receptacle, Vertical, Board-to-Board, 64 Position, 1 mm [.039 in] Centerline, Gold, Surface Mount, Black, Tape & Reel, Free Height

在 TE 官网查看>

连接器 > PCB 连接器 > PCB 板端连接器及母端 > 自由高度插座连接器：板对板，垂直，64，1mm

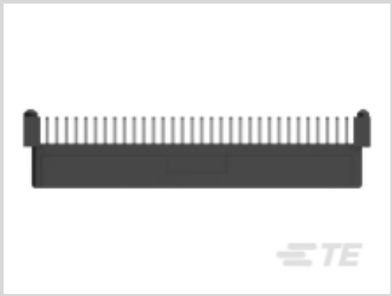

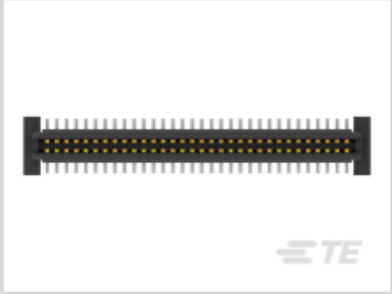

连接器系统: **板对板**

位数: **64**

中心线（间距）: **1 mm [.039 in]**

PCB 安装方向: **垂直**

PCB 端接方法: **表面贴装**

所有 自由高度插座连接器：板对板，垂直，64，1mm (57)

产品特性

产品类型特性

连接器系统	板对板
连接器和端子端接到	印刷电路板
PCB 连接器组件类型	PCB 安装母端

结构特性

列数	32
板对板配置	平行
可堆叠	是
位数	64
PCB 安装方向	垂直

电气特征

绝缘电阻	2 MΩ
工作电压	250 VAC

信号特征

差分信号	是

主体特性

主要产品颜色	黑色

接触件特性

PCB 端子端接区域电镀材料厚度	3.81 µm[150 µin]
端子布局	直插式
对接公端宽度	.63 mm[.024 in]
对接公端厚度	.2 mm[.008 in]
端子底板材料厚度	1.27 µm[50 µin]
端子接合区域电镀材料厚度	.00076 µm[30 µin]
PCB 端子端接区域电镀材料表面涂层	哑光
端子形状和构造	单梁
PCB 端子端接区域电镀材料	锡
端子基材	磷青铜
端子接触部电镀材料	金
端子类型	母端
端子额定电流（最大值）	.8 A

端接特性

矩形端接柱体和尾部厚度	.2 mm[.008 in]
矩形端接柱体和尾部宽度	.3 mm[.012 in]
PCB 端接方法	表面贴装

机械附件

PCB 安装对准类型	定位柱
接合对准类型	无
接合固定	不带
PCB 安装固定类型	无
接合对准	不带
PCB 安装对准	带有
PCB 安装固定	不带

壳体特性

接合入口位置	顶部

外壳材料	热塑性
中心线（间距）	1 mm[.039 in]

尺寸

连接器长度	34.22 mm[1.347 in]
堆叠高度	11 mm, 12 mm[.472 in]
连接器高度	7.37 mm[.29 in]
连接器宽度	3.81 mm[150 in]

使用环境

工作温度范围	-55 – 110 °C[-67 – 230 °F]

操作/应用

装配工艺特点	拾放盖, 拾放盖

行业标准

UL 等级	已认证
与机构/标准产品兼容	CSA, UL
与已批准的标准产品兼容	CSA LR7189, UL E28476
工业标准	IEEE 1386
UL 阻燃性等级	UL 94V-0

包装特性

封装数量	450
封装方法	卷带包装, 卷带包装

产品合规性

如需合规文档，请访问 TE 官网产品页面。>

欧盟RoHS指令2011/65/EU	符合
欧盟ELV指令2000/53/EC	符合
中国电器电子产品有害物质限制使用管理办法（China RoHS 2，工业和信息化部携七部委2016年第32号令	没有超出阈值的受限材料
欧盟REACH法规(EC) No. 1907/2006	欧洲化学品管理局最新发布的SVHC候选清单: 2024年6月（241） SVHC候选清单的声明更新至: 2024年6月（241） 不含REACH SVHC
卤素含量	低卤素 - 每种匀质材料的 Br、Cl、F、I < 900 ppm。也不含 BFR/CFR/PVC

焊接工艺能力

回流焊接可达到 260°C

产品合规免责声明

此信息基于对供应商的合理调查以及TE对供应商提供的信息的现有认知。此信息可能发生变化。经TE确认符合欧盟RoHS的产品编号，产品均质材料中铅、六价铬、汞、PBB、PBDE、 DEHP、BBP、DBP和DIBP 的最大浓度不超过 0.1%，镉的最大浓度不超过 0.01%或符合指令2011/65/EU(RoHS2)及其修订指令规定的豁免。根据2011/65/EU 指令要求电子电气产品需要进行 CE 标识。元器件产品通常无需进行CE 标识。经 TE 确认符合欧盟 ELV 指令的产品编号，产品均质材料中，铅、六价铬和汞的最大浓度不超过0.1%，镉的最大浓度不超过 0.01%（按重量计算），或符合指令 2000/53/EC (ELV) 附录中规定的豁免。 关于欧盟REACH法规，TE 目前提供的此产品编号的物品中高度关注物质（SVHC）的信息是基于欧洲化学品管理局（ECHA）最新发布的“物品中物质的要求指南”，链接如下：https://echa.europa.eu/guidance-documents/guidance-on-reach

配套部件

TE 产品编号 CAT-314-PCB64
自由高度插头连接器：板对板，垂直，64，1mm

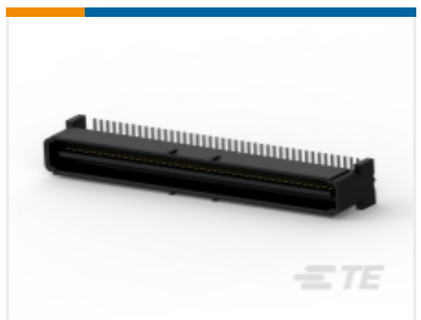

TE 产品编号 CAT-314-PCB84
自由高度插头连接器：板对板，垂直，84，1mm

TE 产品编号 120526-1
1FHP,64,30A/P,S,N,S09,11,14

TE 产品编号 120534-1
1FHP,64,30A/P,N,C,S10,12,13,15

该系列中的其他产品 | 自由高度

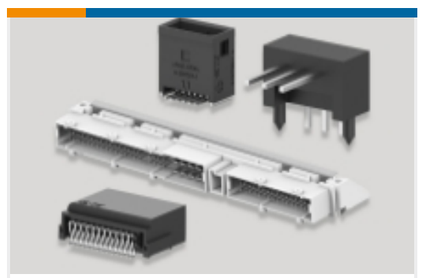

PCB 板端连接器及母端(752)

客户还购买了

TE 产品编号DT04-2P
REC, 2P, GRY, N

TE 产品编号DT06-2S
PLG, 2P, GRY, N

TE 产品编号W2S
Wedgelocks: DEUTSCH DT

TE 产品编号0460-202-16141
DEUTSCH Solid Contacts

TE 产品编号282104-1
AMP SUPERSEAL 1.5MM，连接器壳体

TE 产品编号114017-ZZ
SEALING PLUG, SIZE 12/16, WHT

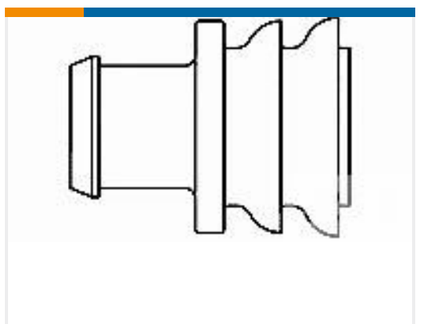

TE 产品编号281934-2
SINGLE WIRE SEAL

文档

产品图纸

1FHR,64,30A/S,S,C,S11,12

英文版本

CAD 文件

下载查看

ENG_CVM_CVM_5146894-1_A.2d_dxf.zip

英文版本

3D PDF

3D

下载查看

ENG_CVM_CVM_5146894-1_A.3d_igs.zip

英文版本

下载查看

ENG_CVM_CVM_5146894-1_A.3d_stp.zip

英文版本

下载CAD文件代表我接受和同意**使用条款**。

数据表/目录页

Fine Pitch Stacking Connectors - 1.0mm Free Height (FH) (IEEE 1386) Connectors

英文版本

产品规格

应用规格

英文版本