5103311-6 ✔ 有效

AMP-LATCH

TE 内部编号 5103311-6

Wire-to-Board, 26 Position, 2.54 mm [.1 in] Centerline, Right Angle, Through Hole - Solder, 2 Row, Plug, Low Profile, Ribbon Cable Connectors

在 TE 官网查看>

连接器 > PCB 连接器 > 线对板连接器 > FFC、FPC 和带状连接器 > 带状电缆连接器

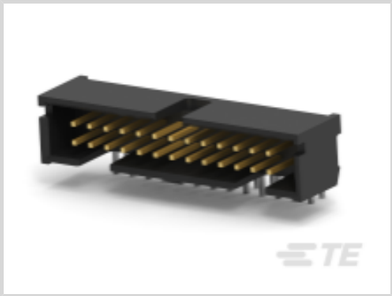

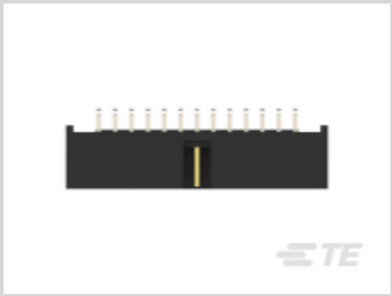
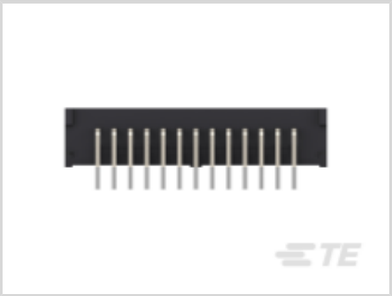

连接器系统: **线到板**

位数: **26**

中心线（间距）: **2.54 mm [.1 in]**

PCB 安装固定: **不带**

PCB 安装方向: **直角**

产品特性

产品类型特性

带状电缆连接器接头类型	插针接头
连接器产品类型	连接器组件
连接器系统	线到板
连接器和壳体类型	插头
连接器和端子端接到	印刷电路板

结构特性

位数	26
PCB 安装方向	直角
行数	2

电气特征

绝缘电阻	5000 MΩ
工作电压	250 VAC

主体特性

菊花链	带有

主要产品颜色	黑色
连接器外形	低

接触件特性

接合方柱尺寸	.64 mm[.025 in]
PCB 端子端接区域电镀材料厚度	2.54 µm[100 µin]
端子类型	插针
	30 µin
端子接触部电镀材料	金, 钯镍打底镀金
端子形状和构造	正方形
端子底板材料	镍
PCB 端子端接区域电镀材料	锡
端子基材	铜合金
端子额定电流（最大值）	1 A

端接特性

方形端接柱体和尾部尺寸	.64 mm[.025 in]
端接柱体和尾部长度	3.43 mm[.135 in]
PCB 端接方法	通孔 - 焊接

机械附件

接合对准	带有
PCB 安装对准	不带
面板安装特性	不带
PCB 安装固定	不带
接合对准类型	中心, 双极化杆
接合固定	不带
连接器安装类型	板安装

壳体特性

外壳材料	玻璃填充尼龙/PBT
中心线（间距）	2.54 mm[.1 in]

尺寸

带罩端尺寸	3.81 mm[.15 in]
连接器长度	40.64 mm[1.6 in]
连接器高度	8.81 mm[.347 in]

行间距	2.54 mm[.1 in]

使用环境

壳体温度额定值	标准
工作温度范围	-65 – 105 °C[-85 – 221 °F]

操作/应用

焊接工艺特性	板支座
电路应用	Signal

行业标准

UL 阻燃性等级	UL 94V-0

包装特性

封装数量	35
封装方法	Tube

产品合规性

如需合规文档，请访问 TE 官网产品页面。>

欧盟RoHS指令2011/65/EU	符合
欧盟ELV指令2000/53/EC	符合
中国电器电子产品有害物质限制使用管理办法（China RoHS 2，工业和信息化部携七部委2016年第32号令	没有超出阈值的受限材料
欧盟REACH法规(EC) No. 1907/2006	欧洲化学品管理局最新发布的SVHC候选清单: 2024年6月（241） SVHC候选清单的声明更新至: 2024年6月（241） 不含REACH SVHC
卤素含量	不含 BFR/CFR/PVC - 但其他来源中的 Br或 Cl > 900 ppm。
焊接工艺能力	波峰焊接可达到 265°C

产品合规免责声明

此信息基于对供应商的合理调查以及TE对供应商提供的信息的现有认知。此信息可能发生变化。经TE确认符合欧盟RoHS的产品编号，产品均质材料中铅、六价铬、汞、PBB、PBDE、 DEHP、BBP、DBP和DIBP 的最大浓度不超过 0.1%，镉的最大浓度不超过 0.01%或符合指令2011/65/EU(RoHS2)及其修订指令规定的豁免。根据2011/65/EU 指令要求电子电气产品需要进行 CE 标识。元器件产品通常无需进行CE 标识。经 TE 确认符合欧盟 ELV 指令的产品编号，产品均质材料中，铅、六价铬和汞的最大浓度不超过0.1%，镉的最大浓度不超过 0.01%（按重量计算），或符合指令 2000/53/EC (ELV) 附录中规定的豁免。 关于欧盟REACH法规，TE 目前提供的此产品编号的物品中高度关注物质（SVHC）的信息是基于欧洲化学品管理局（ECHA）最新发布的“物品中物质的要求指南”，链接如下：https://echa.europa.eu/guidance-documents/guidance-on-reach

配套部件

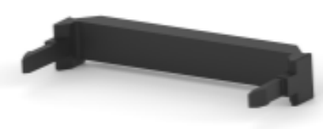

TE 产品编号 499252-3
026 STRAIN RELIEF A-L RCPT

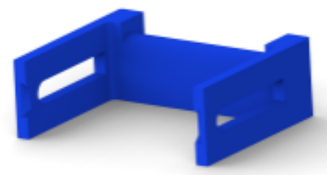

TE 产品编号 CAT-AM71-A85022
母端插座连接器：应力消除

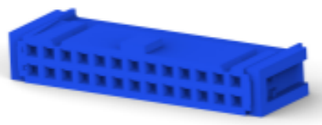

TE 产品编号 1-1658527-0
622-2641LF FEM SOCKT,LEAD FREE

TE 产品编号 1658622-6
26 NOVO MIL/CTR 30DP,LEAD FREE

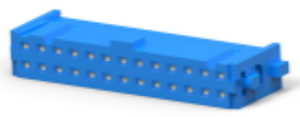

TE 产品编号 1-1658526-5
609-2630LF FEM SOCKT,LEAD FREE

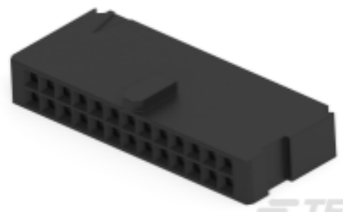

TE 产品编号 102387-6
26 MODIV HSG COMP DR .100 POL

TE 产品编号 1658620-6
26 NOVO MIL 15DP, LEAD FREE

TE 产品编号 1658621-6
26 NOVO MIL/CTR 15DP,LEAD FREE

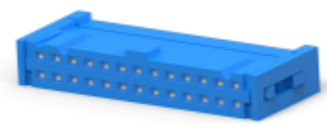

TE 产品编号 1-1658526-6
609-2641LF FEM SOCKT,LEAD FREE

TE 产品编号 1658623-6
26 NOVO MIL 30DP, LEAD FREE

TE 产品编号 1658624-6
26 NOVO DUAL 30DP, LEAD FREE

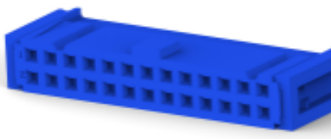

TE 产品编号 1658527-9
622-2630LF FEM SOCKT,LEAD FREE

TE 产品编号 1-1658528-7
636-2630LF=FEM SKT BLADE POL 1

客户还购买了

TE 产品编号776262-2
AMPSEAL PCB 接头

TE 产品编号2309413-3
DDR4 SODIMM 260P 9.2H STD

TE 产品编号2-165008-1
P.G. SPADE

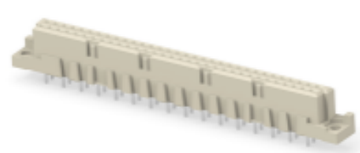

TE 产品编号284164-E
STVB 32 F AB GG 7-00 TL 4,0 * 247 E007 1

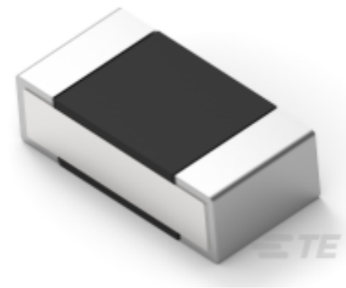

TE 产品编号2176305-9
RP 1E 0.1W 130R 0.1% 25PPM 5K RL

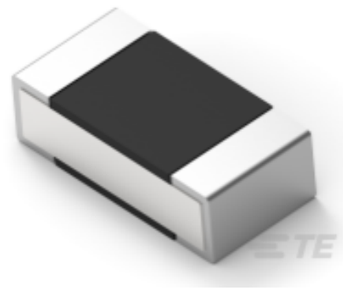

TE 产品编号2176308-8
RP 1E 0.1W 158K 0.1% 25PPM 5K RL

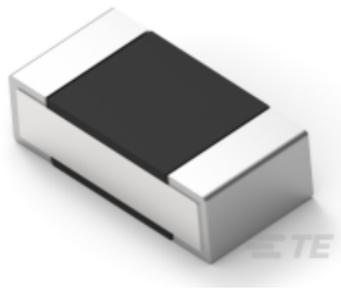

TE 产品编号2-2176308-2
RP 1E 0.1W 221K 0.1% 25PPM 5K RL

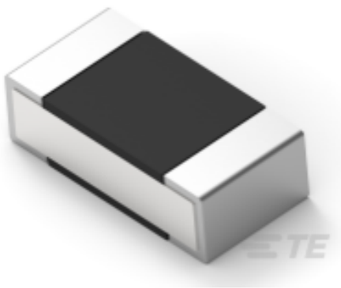

TE 产品编号9-2176305-1
RP 1E 0.1W 931R 0.1% 25PPM 5K RL

文档

产品图纸

A/L LOW PRO HDR 26P RA BLACK

英文版本

CAD 文件

3D PDF

3D

下载查看

ENG_CVM_CVM_5103311-6_B.2d_dxf.zip

英文版本

下载查看

ENG_CVM_CVM_5103311-6_B.3d_igs.zip

英文版本

下载查看

ENG_CVM_CVM_5103311-6_B.3d_stp.zip

英文版本

下载CAD文件代表我接受和同意**使用条款**。

数据表/目录页

AMPMODU_INTERCONNECTION_SYSTEM_SECTION5

英文版本

Ribbon Cable Interconnect Solutions

英文版本

产品规格

产品规格

英文版本