DCPT-12/6-45-SP ✔ 有效

RAYCHEM | RAYCHEM DCPT

TE 内部编号 5038114002

Yellow/Green, 2:1, Single Wall Tubing, Shrinks To 6 mm [.236 in], Irradiated Modified Polyolefin, 12 mm [.472 in] Inner Diameter, RAYCHEM DCPT

在 TE 官网查看>

热缩管 > DCPT 热缩管

主要产品颜色: **黄色/绿色**

墙面类型: **单壁**

原始内径（最小值）: 12 mm [.472 in]

收缩后内径（最大值): 6 mm [.236 in]

收缩率: 2:1

所有 DCPT 热缩管 (26)

产品特性

产品类型特性

墙面类型	单壁

电气特征

工作电压（最大值）	.6 kV

主体特性

流体类型	水, 汽油, 润滑油, 液压油
主要产品颜色	黄色/绿色
收缩率	2:1
主要产品材料	辐照改性聚烯烃
灵活性	柔性

尺寸

恢复的壁厚（公差）	.1 mm[.004 in]
恢复的壁厚（标称）	.65 mm[.026 in]
原始内径（最小值）	12 mm[.472 in]
收缩后内径（最大值)	6 mm[.236 in]
热缩管尺寸范围	6 – 12 mm[.236 – .472 in]

使用环境

收缩温度（最小值）	95 °C
热缩管易燃性类型	阻燃
工组温度范围	-55 – 135 °C
收缩温度	120 °C

操作/应用

机械阻力	机械损害, 液体

产品供货情况

适用区域	全球, 全球

包装特性

封装方法	Reel

其他

符合低释气要求	否
产品来源	捷克共和国

产品合规性

如需合规文档，请访问 TE 官网产品页面。>

欧盟RoHS指令2011/65/EU	符合
欧盟ELV指令2000/53/EC	符合
中国电器电子产品有害物质限制使用管理办法（China RoHS 2，工业和信息化部携七部委2016年第32号令	没有超出阈值的受限材料
欧盟REACH法规(EC) No. 1907/2006	欧洲化学品管理局最新发布的SVHC候选清单: 2024年6月（241） SVHC候选清单的声明更新至: 2024年6月（241） 不含REACH SVHC
卤素含量	非低卤素 - 包含 Br 或 Cl > 900 ppm。
焊接工艺能力	不适合采用焊接工艺

产品合规免责声明

此信息基于对供应商的合理调查以及TE对供应商提供的信息的现有认知。此信息可能发生变化。经TE确认符合欧盟RoHS的产品编号，产品均质材料中铅、六价铬、汞、PBB、PBDE、 DEHP、BBP、DBP和DIBP 的最大浓度不超过 0.1%，镉的最大浓度不超过 0.01%或符合指令2011/65/EU(RoHS2)及其修订指令规定的豁免。根据2011/65/EU 指令要求电子电气产品需要进行 CE 标识。元器件产品通常无需进行CE 标识。经 TE 确认符合欧盟 ELV 指令的产品编号，产品均质材料中，铅、六价铬和汞的最大浓度不超过0.1%，镉的最大浓度不超过 0.01%（按重量计算），或符合指令 2000/53/EC (ELV) 附录中规定的豁免。 关于欧盟REACH法规，TE 目前提供的此产品编号的物品中高度关注物质（SVHC）的信息是基于欧洲化学品管理局（ECHA）最新发布的“物品中物质的要求指南”，链接如下：https://echa.europa.eu/guidance-documents/guidance-on-reach

配套部件

TE 产品编号 EG1114-000
CV1981-ST-230V1600W-EU

该系列中的其他产品 | RAYCHEM DCPT

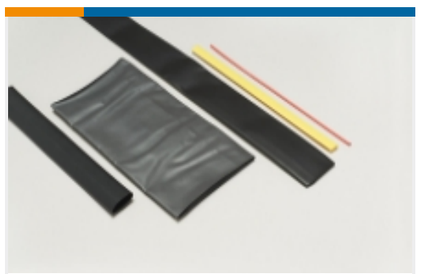

热缩管(27)

电热缩管(14)

客户还购买了

TE 产品编号1-178127-6
DYNAMIC 3100 REC HSG 6P K-XX

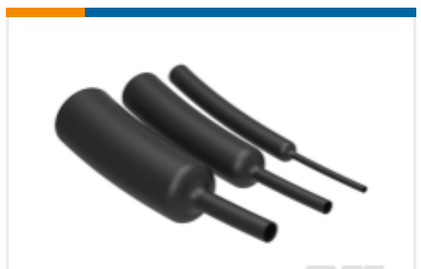

TE 产品编号5677614009
RNF-3000 Heat Shrink Tubing

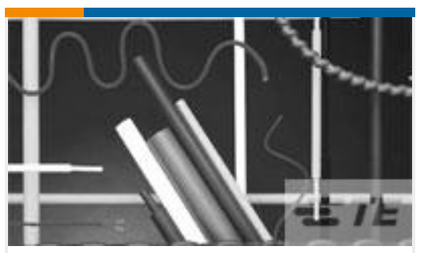

TE 产品编号5038184001
DCPT-26/13-45-SP

TE 产品编号5053344027
RNF-100-1-1/2-0-SP

TE 产品编号NB17364001
RP-4800-NO.2-0-SP

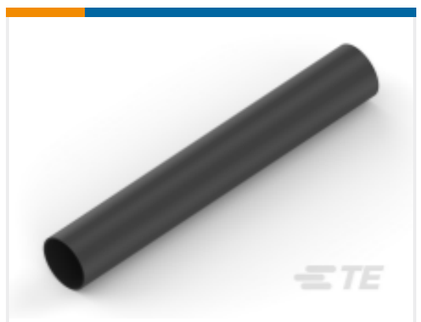

TE 产品编号NB3418-000
SCL 热缩管

TE 产品编号926307-1
6P UNIV.M-N-L.CAP

TE 产品编号CM9141-000
IT-1000-030-2-GREASE

文档

产品图纸

DCPT-12/6-45-SP

英文版本

数据表/目录页

DCPT Pages from 9-1773447-9

英文版本

产品规格

应用规格

英文版本