AV1920E612R04 ✔ 有效

Alcoswitch | Alcoswitch AV19

TE 内部编号 5-2213767-4

Double Pole - Single Throw Configuration (Pole-Throw), Anti-Vandal Switch, Single Actuator, Alcoswitch AV19, Push Button Switches

在 TE 官网查看>

开关 > 按钮开关

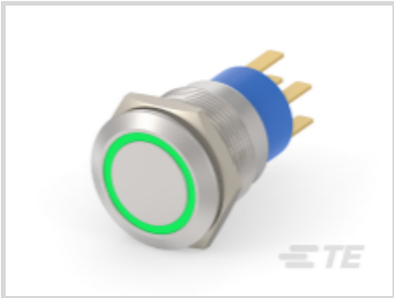

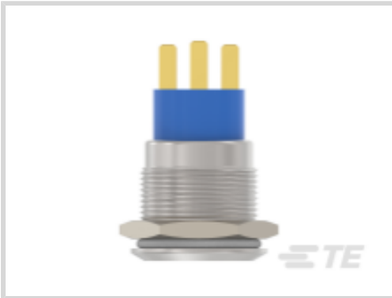

配置（极掷）: **双极 - 单掷**

按钮开关产品类型: **防破坏开关**

致动器数量: **单**

致动器外形: **齐平**

套管种类: **螺纹**

产品特性

产品类型特性

开关连接类型	接线片
按钮开关产品类型	防破坏开关
照明	带有
致动器种类	圆形

结构特性

配置（极掷）	双极 - 单掷
致动器数量	单
微动	不带
支撑架	不带
开关反馈类型	听觉
操作功能	瞬时

电气特征

触点额定电流	.4 A
工作电压范围	250 VAC

主体特性

驱动力	357 g[12.6 oz]
外壳材料	PBT
产品方向	垂直
致动器外形	齐平
套管种类	螺纹

接触件特性

开关端子电镀材料	金

壳体特性

工艺密封	是

尺寸

	19 in

行业标准

IP 等级	IP67

产品合规性

如需合规文档，请访问 TE 官网产品页面。>

欧盟RoHS指令2011/65/EU	符合且适用豁免
欧盟ELV指令2000/53/EC	未进行合规性审核
中国电器电子产品有害物质限制使用管理办法（China RoHS 2，工业和信息化部携七部委2016年第32号令	受限材料超出阈值
欧盟REACH法规(EC) No. 1907/2006	欧洲化学品管理局最新发布的SVHC候选清单: 2024年6月（241） SVHC候选清单的声明更新至: 2024年6月（241） 超过限值的SVHC： Pb (4% in Component Part) **物品安全使用说明：** 使用本产品时不要进食、 饮水或吸烟。 作业后彻底清洗。 如果可能，请回收再利用，如需废弃处置，请遵守当地有关法规。
卤素含量	低卤素 - 每种匀质材料的 Br、Cl、F、I < 900 ppm。也不含 BFR/CFR/PVC
焊接工艺能力	不适合采用焊接工艺

产品合规免责声明

此信息基于对供应商的合理调查以及TE对供应商提供的信息的现有认知。此信息可能发生变化。经TE确认符合欧盟RoHS的产品编号，产品均质材料中铅、六价铬、汞、PBB、PBDE、 DEHP、BBP、DBP和DIBP 的最大浓度不超过 0.1%，镉的最大浓度不超过 0.01%或符合指令2011/65/EU(RoHS2)及其修订指令规定的豁免。根据2011/65/EU 指令要求电子电气产品需要进行 CE 标识。元器件产品通常无需进行CE 标识。经 TE 确认符合欧盟 ELV 指令的产品编号，产品均质材料中，铅、六价铬

和汞的最大浓度不超过0.1%，镉的最大浓度不超过 0.01%（按重量计算），或符合指令 2000/53/EC (ELV) 附录中规定的豁免。 关于欧盟REACH法规，TE 目前提供的此产品编号的物品中高度关注物质（SVHC）的信息是基于欧洲化学品管理局（ECHA）最新发布的“物品中物质的要求指南”，链接如下：https://echa.europa.eu/guidance-documents/guidance-on-reach

配套部件

TE 产品编号 2213763-1
AV19 SPM 3A NO LED

TE 产品编号 3-2213766-7
AV19 SPL 3A POWER LED BLUE 12V

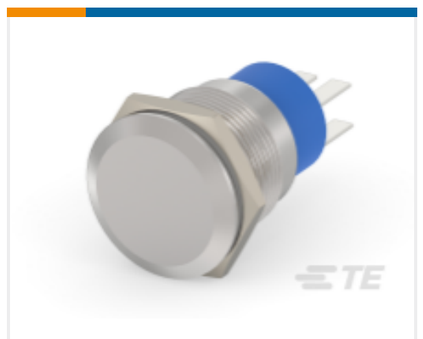

TE 产品编号 2213763-5
AV19 DPM 3A NO LED

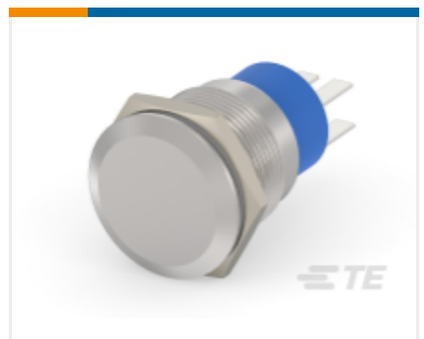

TE 产品编号 2213763-7
AV19 DPL 3A NO LED

TE 产品编号 2213767-3
AV19 SPM 3A MOVE RING LED WHITE 24V

该系列中的其他产品 | Alcoswitch AV19

按钮开关(472)

客户还购买了

TE 产品编号K1160479
Push button switch TS-211-GE11

TE 产品编号016897-000
101A031-25/86-0

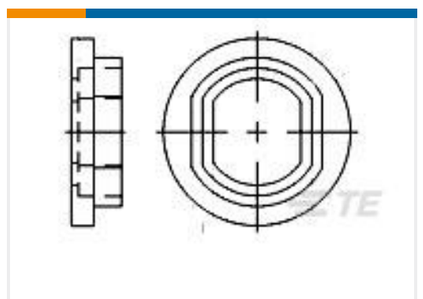

TE 产品编号329487
MIN THRD,BUSHING

TE 产品编号ZPF000000000008208
983-6KE 10-06 PN-L

TE 产品编号2-330312-2
MINIATURE THREADED RECEPTACLES

TE 产品编号YACT24JD18AN000000
JAM NUT RECEPTACLE

TE 产品编号YDTS20T17-26BNV001
RECP ASSY

TE 产品编号ZPF000000000015349
DMC-M 44-01 A1064

文档

CAD 文件

3D PDF

3D

下载查看

ENG_CVM_CVM_5-2213767-4_A.2d_dxf.zip

英文版本

下载查看

ENG_CVM_CVM_5-2213767-4_A.3d_igs.zip

英文版本

下载查看

ENG_CVM_CVM_5-2213767-4_A.3d_stp.zip

英文版本

下载CAD文件代表我接受和同意**使用条款**。

数据表/目录页

ALCOSWITCH Anti-Vandal Switch

英文版本

机构认证

UL 报告

英文版本