5-2208806-3

请勿在新设计中使用

TE 内部编号 5-2208806-3
TE 内部产品描述 53POS MIXED MQS REC SEALED MQS 连接器外壳

在 TE 官网查看>

所有 MQS 连接器外壳 (360)

产品合规性

如需合规文档，请访问 TE 官网产品页面。>

欧盟RoHS指令2011/65/EU	符合
欧盟ELV指令2000/53/EC	符合
中国电器电子产品有害物质限制使用管理办法（China RoHS 2，工业和信息化部携七部委2016年第32号令	没有超出阈值的受限材料
欧盟REACH法规(EC) No. 1907/2006	欧洲化学品管理局最新发布的SVHC候选清单: 2024年6月（241） SVHC候选清单的声明更新至: 2024年6月（241） 不含REACH SVHC
卤素含量	低卤素 - 每种匀质材料的 Br、Cl、F、I < 900 ppm。也不含 BFR/CFR/PVC
焊接工艺能力	尚未进行焊接工艺可能性审核

产品合规免责声明

此信息基于对供应商的合理调查以及TE对供应商提供的信息的现有认知。此信息可能发生变化。经TE确认符合欧盟RoHS的产品编号，产品均质材料中铅、六价铬、汞、PBB、PBDE、 DEHP、BBP、DBP和DIBP 的最大浓度不超过 0.1%，镉的最大浓度不超过 0.01%或符合指令2011/65/EU(RoHS2)及其修订指令规定的豁免。根据2011/65/EU 指令要求电子电气产品需要进行 CE 标识。元器件产品通常无需进行CE 标识。经 TE 确认符合欧盟 ELV 指令的产品编号，产品均质材料中，铅、六价铬和汞的最大浓度不超过0.1%，镉的最大浓度不超过 0.01%（按重量计算），或符合指令 2000/53/EC (ELV) 附录中规定的豁免。 关于欧盟REACH法规，TE 目前提供的此产品编号的物品中高度关注物质（SVHC）的信息是基于欧洲化学品管理局（ECHA）最新发布的“物品中物质的要求指南”，链接如下：https://echa.europa.eu/guidance-documents/guidance-on-reach

配套部件

TE 产品编号 CAT-A11-T273
1.5/2.8 连接器系统，母端和公端

TE 产品编号 1394871-1
MQS DICHTSTOPFEN

TE 产品编号 1670108-1
BLIND PLUG FEMALE 1.5

TE 产品编号 1563200-1
COVER,90,53 WAY PCM CONN

TE 产品编号 1563200-2
COVER,90,53 WAY PCM CONN

客户还购买了

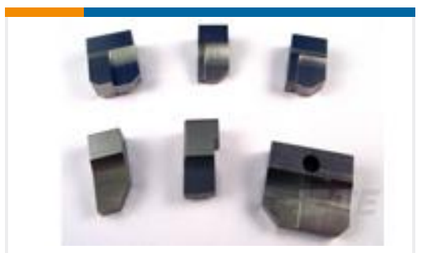

TE 产品编号2-1333203-1
ANVIL, COMBINATION .070

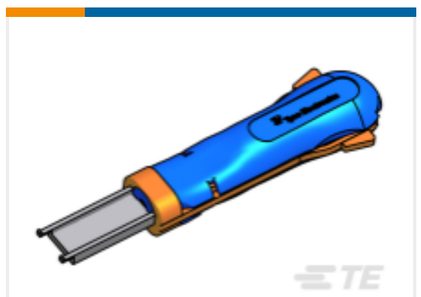

TE 产品编号6-1579018-5
EXTRACTION TOOL

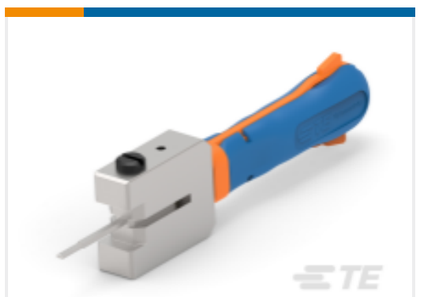

TE 产品编号9-1579018-6
LOCKING TOOL

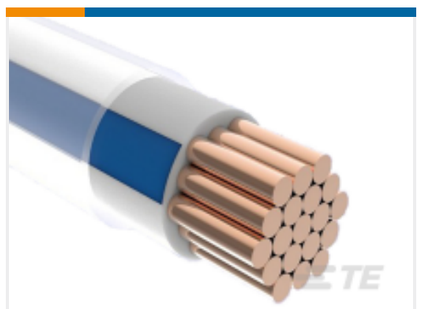

TE 产品编号CD34843001
ACW0219-2.50-73(NS)

TE 产品编号6-1719683-9
MQS 连接器外壳

TE 产品编号1-2177515-7
32POS, MIXED,REC HSG,ASSY, SEALED

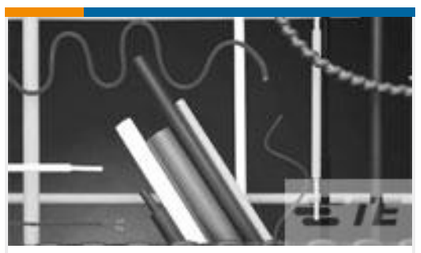

TE 产品编号CH38356001
CGPT-1.2/0.6-0-140MM

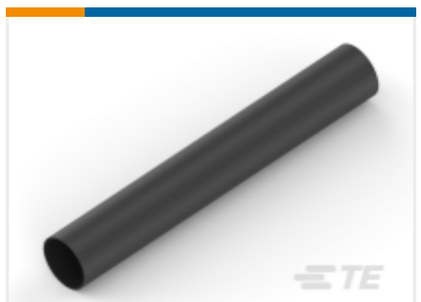

TE 产品编号EM42266001
CGPT-1.2/0.6-0-180MM

TE 产品编号CV06176001
RNF-100-3/64-0-100MM

文档

CAD 文件

3D PDF

3D

下载查看

ENG_CVM_CVM_5-2208806-3_B.2d_dxf.zip

英文版本

下载查看

ENG_CVM_CVM_5-2208806-3_B.3d_igs.zip

英文版本

下载查看

ENG_CVM_CVM_5-2208806-3_B.3d_stp.zip

英文版本

下载CAD文件代表我接受和同意**使用条款**。

产品规格

应用规格

英文版本