# CRGH2010F48K7 ✔ 有效

Neohm | Neohm CRGH

TE 内部编号 5-1879521-8

Power Resistor, Thick Film, 2010, 1 W, 48.7K ohm, 1 %, ±100 ppm/°C, Solder, 2 Termination, Height .55 mm [.022 in], Length 5 mm [.197 in], Neohm CRGH

在 TE 官网查看>

无源元件 > 电阻器 > 表面贴装电阻器

电阻器类型: **功率电阻器**

元件类型: **厚膜**

封装尺寸代码: 2010

额定功率: 1 W

电阻值: 48.7K Ω

## 产品特性

### 产品类型特性

| | |
|---|---|
| 电阻器类型 | 功率电阻器 |
| 元件类型 | 厚膜 |
| 封装尺寸代码 | 2010 |

### 结构特性

| | |
|---|---|
| 电阻器数量 | 1 |

### 电气特征

| | |
|---|---|
| 工作电压 | 200 V |
| 额定功率 | 1 W |
| 电阻值 | 48.7K Ω |
| 电阻等级 | 1kΩ – 1MΩ |
| 无源元件容差 | 1 % |

### 端接特性

| | |
|---|---|
| 表面贴装电阻器端接类型 | 焊接 |
| 端接数量 | 2 |

### 尺寸

| | |
|---|---|
| 产品高度 | .55 mm[.022 in] |
| 产品长度 | 5 mm[.197 in] |
| 产品宽度 | 2.5 mm[.098 in] |

### 使用环境

| | |
|---|---|
| 温度系数 | ±100 ppm/°C |

### 包装特性

| | |
|---|---|
| 封装方法 | 卷带和卷轴 |

## 产品合规性

如需合规文档，请访问 TE 官网产品页面。>

| | |
|---|---|
| 欧盟RoHS指令2011/65/EU | 符合且适用豁免 |
| 欧盟ELV指令2000/53/EC | 符合且适用豁免 |
| 中国电器电子产品有害物质限制使用管理办法（China RoHS 2，工业和信息化部携七部委2016年第32号令 | 受限材料超出阈值 |
| 欧盟REACH法规(EC) No. 1907/2006 | 欧洲化学品管理局最新发布的SVHC候选清单: 2024年6月（241）<br>SVHC候选清单的声明更新至: 2023年6月（235）<br>不含REACH SVHC |
| 卤素含量 | 低卤素 - 每种匀质材料的 Br、Cl、F、I < 900 ppm。也不含 BFR/CFR/PVC |
| 焊接工艺能力 | 回流焊接可达到 260°C |

产品合规免责声明

此信息基于对供应商的合理调查以及TE对供应商提供的信息的现有认知。此信息可能发生变化。经TE确认符合欧盟RoHS的产品编号，产品均质材料中铅、六价铬、汞、PBB、PBDE、 DEHP、BBP、DBP和DIBP 的最大浓度不超过 0.1%，镉的最大浓度不超过 0.01%或符合指令2011/65/EU(RoHS2)及其修订指令规定的豁免。根据2011/65/EU 指令要求电子电气产品需要进行 CE 标识。元器件产品通常无需进行CE 标识。经 TE 确认符合欧盟 ELV 指令的产品编号，产品均质材料中，铅、六价铬和汞的最大浓度不超过0.1%，镉的最大浓度不超过 0.01%（按重量计算），或符合指令 2000/53/EC (ELV) 附录中规定的豁免。 关于欧盟REACH法规，TE 目前提供的此产品编号的物品中高度关注物质（SVHC）的信息是基于欧洲化学品管理局（ECHA）最新发布的“物品中物质的要求指南”，链接如下：https://echa.europa.eu/guidance-documents/guidance-on-reach

## 配套部件

TE 产品编号 9-1879510-1
CRGH0805 1% 10K 0.33W

TE 产品编号 1879513-1
CRGH1206 1% 10R 0.5W

TE 产品编号 6-1879501-0
CRGH2512 5% 300R 2W

TE 产品编号 1-1879502-0
CRGH2512 5% 33K 2W

TE 产品编号 3-1879523-9
CRGH2512 1% 24R9 2W

## 该系列中的其他产品 | Neohm CRGH

表面贴装电阻器(3655)

## 客户还购买了

TE 产品编号9-1625971-5
HSA25 R01 10%

TE 产品编号1-830611-0
LGH 1/2 SNGL MLD END

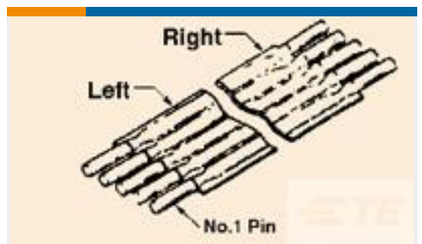


TE 产品编号3-1437162-8
FSP-12A-11

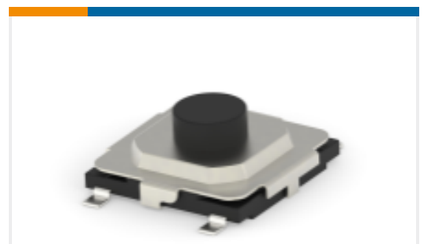

TE 产品编号2337238-3
TACT MINI GW 5.2X5.2X2 160GF

TE 产品编号3-2176307-2
RP 1E 0.1W 26K1 0.1% 25PPM 5K RL

TE 产品编号7-2176305-3
RP 1E 0.1W 604R 0.1% 25PPM 5K RL

TE 产品编号1-1879353-9
RR02 5% 24K AMMO

TE 产品编号7-1879354-5
RR03 5% 390R AMMO

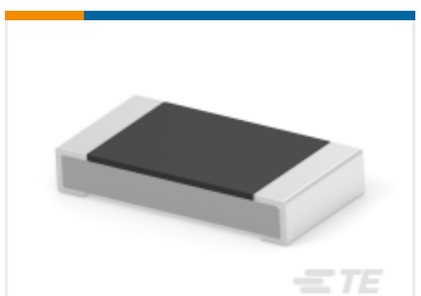

TE 产品编号2-2176392-9
RQ 1206 261K 0.1% 10PPM 5K RL

# 文档

## CAD 文件

### 3D PDF

3D

**下载查看**

ENG_CVM_CVM_5-1879521-8_BA.2d_dxf.zip

英文版本

**下载查看**

ENG_CVM_CVM_5-1879521-8_BA.3d_igs.zip

英文版本

**下载查看**

ENG_CVM_CVM_5-1879521-8_BA.3d_stp.zip

英文版本

下载CAD文件代表我接受和同意**使用条款**。

## 数据表/目录页

1309350_PASSIVE_COMPONENT

英文版本

High Power Thick Film Chip Resistors

英文版本