478203-000 ✔ 有效

RAYCHEM | RAYCHEM BPTM

TE 内部编号 478203-000

≤ 25 kV, 30 mm [1.18 in] Expanded Inside, Shrinks To 12 mm [.472 in], 2.5:1, RAYCHEM BPTM, Electrical Heat Shrink Tubing

在 TE 官网查看>

能源和电力产品 > 避雷器、绝缘子与绝缘产品 > 电热缩管 > 母线热缩管高达 24 kV

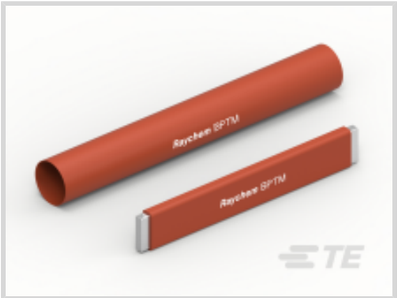

产品供货情况: **美洲**

电压等级: ≤ 25 kV

原始内径（最小值）: 30 mm [1.18 in]

收缩后内径（最大值): 12 mm [.472 in]

收缩率: 2.5:1

所有 母线热缩管高达 24 kV (25)

产品特性

产品类型特性

安装技术	热收缩

电气特征

电压等级	≤ 25 kV

主体特性

主要产品颜色	红色
主要产品材料	聚烯烃
收缩率	2.5:1

尺寸

原始内径（最小值）	30 mm[1.18 in]
收缩后内径（最大值)	12 mm[.472 in]

使用环境

工组温度范围	0 – 125 °C

操作/应用

兼容设备	汇流条

产品供货情况

产品供货情况	美洲

产品合规性

如需合规文档，请访问 TE 官网产品页面。>

欧盟RoHS指令2011/65/EU	符合
欧盟ELV指令2000/53/EC	符合
中国电器电子产品有害物质限制使用管理办法（China RoHS 2，工业和信息化部携七部委2016年第32号令	没有超出阈值的受限材料
欧盟REACH法规(EC) No. 1907/2006	欧洲化学品管理局最新发布的SVHC候选清单: 2025年1月（247） SVHC候选清单的声明更新至: 2024年6月（241） 不含REACH SVHC
卤素含量	低卤素 - 每种匀质材料的 Br、Cl、F、I < 900 ppm。也不含 BFR/CFR/PVC
焊接工艺能力	不适合采用焊接工艺

产品合规免责声明

此信息基于对供应商的合理调查以及TE对供应商提供的信息的现有认知。此信息可能发生变化。经TE确认符合欧盟RoHS的产品编号，产品均质材料中铅、六价铬、汞、PBB、PBDE、 DEHP、BBP、DBP和DIBP 的最大浓度不超过 0.1%，镉的最大浓度不超过 0.01%或符合指令2011/65/EU(RoHS2)及其修订指令规定的豁免。根据2011/65/EU 指令要求电子电气产品需要进行 CE 标识。元器件产品通常无需进行CE 标识。经 TE 确认符合欧盟 ELV 指令的产品编号，产品均质材料中，铅、六价铬和汞的最大浓度不超过0.1%，镉的最大浓度不超过 0.01%（按重量计算），或符合指令 2000/53/EC (ELV) 附录中规定的豁免。 关于欧盟REACH法规，TE 目前提供的此产品编号的物品中高度关注物质（SVHC）的信息是基于欧洲化学品管理局（ECHA）最新发布的“物品中物质的要求指南”，链接如下：https://echa.europa.eu/guidance-documents/guidance-on-reach

配套部件

TE 产品编号 CAT-BPTM
母线热缩管高达 24 kV

该系列中的其他产品 | RAYCHEM BPTM

电热缩管(25)

客户还购买了

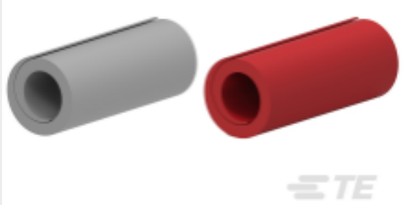

TE 产品编号CAT-MVCC
MVCC 中压跨接线保护管

TE 产品编号CAT-BCAC-IC
变压器的衬套盖

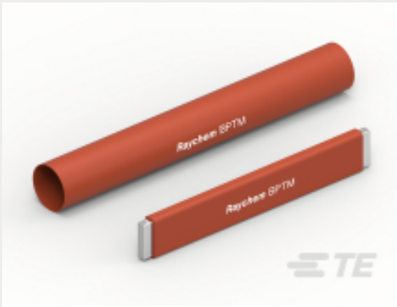

TE 产品编号481539-000
BPTM-120/50-A/U(B50)

TE 产品编号CAT-BISG
母线绝缘子：动物保护装置

文档

产品图纸

BPTM-30/12-A/U(B50)

英文版本

数据表/目录页

RAYCHEM BUSBAR INSULATION TUBES BPTM

英文版本