46758-2 ✔ 有效

AMP

TE 内部编号 46758-2

Premium Crimp Tooling, Removable/Interchangeable, MIL Spec / TE Product Specification (114-), Battery / Hydraulic / Manual, Hand Crimping Tools

在 TE 官网查看>

应用工具 > 手动压接工具

工具等级: **高级压接工具**

模具组类型: **可拆卸/可互换**

规范类型: **TE 产品规格 (114-), 军用规范**

TE 认证: **是 – 随附证书**

电源技术类型: **手动, 液压, 电池**

产品特性

其他

压接形式-压线筒类型	闭式压线筒 - 受限月牙形
工具等级	高级压接工具
模具组类型	可拆卸/可互换
规范类型	TE 产品规格 (114-), 军用规范
TE 认证	是 – 随附证书
电源技术类型	手动, 液压, 电池
工具类型	模具总成

产品合规性

如需合规文档，请访问 TE 官网产品页面。>

欧盟RoHS指令2011/65/EU	不在合规性范围内
欧盟ELV指令2000/53/EC	不在合规性范围内
中国电器电子产品有害物质限制使用管理办法（China RoHS 2，工业和信息化部携七部委2016年第32号令	没有超出阈值的受限材料
欧盟REACH法规(EC) No. 1907/2006	欧洲化学品管理局最新发布的SVHC候选清单: 2024年6月（241） SVHC候选清单的声明更新至: 2021年1月（211） 不含REACH SVHC
卤素含量	低卤素 - 每种匀质材料的 Br、Cl、F、I <

	900 ppm。也不含 BFR/CFR/PVC
焊接工艺能力	不适合采用焊接工艺

产品合规免责声明

此信息基于对供应商的合理调查以及TE对供应商提供的信息的现有认知。此信息可能发生变化。经TE确认符合欧盟RoHS的产品编号，产品均质材料中铅、六价铬、汞、PBB、PBDE、 DEHP、BBP、DBP和DIBP 的最大浓度不超过 0.1%，镉的最大浓度不超过 0.01%或符合指令2011/65/EU(RoHS2)及其修订指令规定的豁免。根据2011/65/EU 指令要求电子电气产品需要进行 CE 标识。元器件产品通常无需进行CE 标识。经 TE 确认符合欧盟 ELV 指令的产品编号，产品均质材料中，铅、六价铬和汞的最大浓度不超过0.1%，镉的最大浓度不超过 0.01%（按重量计算），或符合指令 2000/53/EC (ELV) 附录中规定的豁免。 关于欧盟REACH法规，TE 目前提供的此产品编号的物品中高度关注物质（SVHC）的信息是基于欧洲化学品管理局（ECHA）最新发布的“物品中物质的要求指南”，链接如下：https://echa.europa.eu/guidance-documents/guidance-on-reach

配套部件

TE 产品编号 CAT-AM74-AM74I
AMPOWER Butt Splice

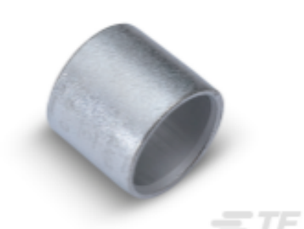

TE 产品编号 324454
SPLICE,AMPOWER PARA 800MCM

TE 产品编号 326405
TERMINAL,AMPOWER 800MCM 1/2

TE 产品编号 CAT-AM74-AM74E
AMPOWER Crimp Terminal, 2 Stud Holes, Large

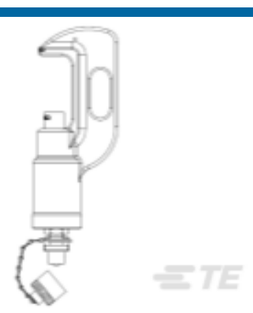

TE 产品编号 1752786-1
HYP10 4/0-1000MCM 26T HEAD

TE 产品编号 69082
HYP8 4/0-1000MCM 26T HEAD

客户还购买了

TE 产品编号205210-8
PLUG ASSY SIZE 4

TE 产品编号HDP26-24-31SE-L015
DEUTSCH HDP20 Housings

TE 产品编号DT06-3S-E008
PLG, 3P, GRY, N, XCAP

TE 产品编号DT04-2P
REC, 2P, GRY, N

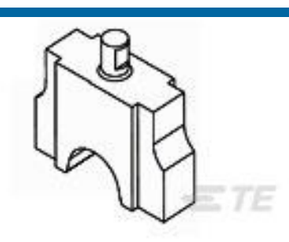

TE 产品编号1901001-1
NEST #8

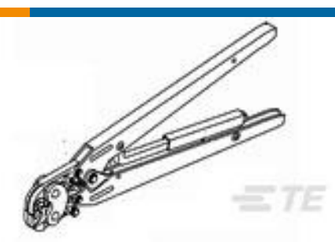

TE 产品编号47386
DAHT PG PIDG 26-16 ASSY

TE 产品编号36809
TERMINAL,SOLIS R 6 5/8

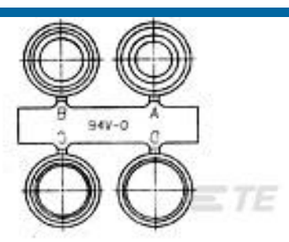

TE 产品编号747746-1
GROMMET ASSORT-SZ1/2 CBL CLMPS

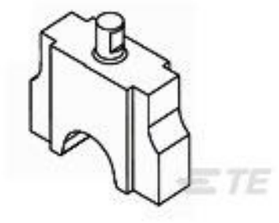

TE 产品编号1901000-2
NEST #4

文档

数据表/目录页

AT-Hydraulic Crimp Tooling Solutions-1654519

英文版本

Bottoming Dies

英文版本

使用说明书

使用说明书（美国）

英文版本

使用说明书（美国）

英文版本