42673-2 ✔ 有效

TE 内部编号 42673-2

Rectangular Tongue Terminal, 10 – 8 AWG, #10 Stud, 4.82 mm [.19 in] Stud Diameter, Open Barrel, Straight, Tin Plating, Uninsulated

在 TE 官网查看>

端子和接头 > 叉形端子

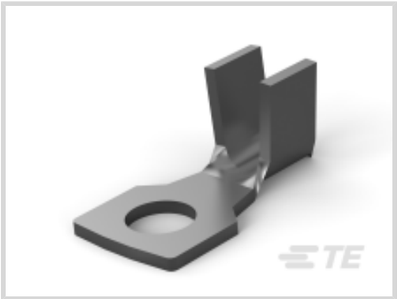

叉形端子类型：**矩形舌端子**

线径：10382 – 16507 CMA

螺钉尺寸：#10

产品特性

产品类型特性

形状描述	扁平
螺钉尺寸	#10
可密封	否
与分离式电线类型兼容	绞线
电线绝缘支持固定类型	非绝缘支撑

结构特性

孔数	1

主体特性

产品重量	2.029 g

接触件特性

端子基材	黄铜
叉形端子类型	矩形舌端子
压线筒类型	Open
端子方向	直式
端子电镀材料	锡
端子底板材料	无

机械附件

带导线绝缘	不带

尺寸

线径	10382 – 16507 CMA
螺钉直径	4.82 mm[.19 in]
舌厚	1.02 mm[.04 in]
产品长度	18.29 mm[.72 in]
压线筒内径	3.3 mm[.13 in]

使用环境

绝缘选项	非绝缘

操作/应用

与电线基础材料兼容	铜

行业标准

符合政府资质的端子	否

包装特性

封装数量	5000
封装方法	带/卷

产品合规性

如需合规文档，请访问 TE 官网产品页面。>

欧盟RoHS指令2011/65/EU	符合
欧盟ELV指令2000/53/EC	符合
中国电器电子产品有害物质限制使用管理办法（China RoHS 2，工业和信息化部携七部委2016年第32号令	没有超出阈值的受限材料
欧盟REACH法规(EC) No. 1907/2006	欧洲化学品管理局最新发布的SVHC候选清单: 2025年1月（247） SVHC候选清单的声明更新至: 2025年1月（247） 不含REACH SVHC
卤素含量	低卤素 - 每种匀质材料的 Br、Cl、F、I < 900 ppm。也不含 BFR/CFR/PVC
焊接工艺能力	不适合采用焊接工艺

产品合规免责声明

此信息基于对供应商的合理调查以及TE对供应商提供的信息的现有认知。此信息可能发生变化。经TE确认符合欧盟RoHS的产品编号，产品均质材料中铅、六价铬、汞、PBB、PBDE、 DEHP、BBP、DBP和DIBP 的最大浓度不超过 0.1%，镉的最大浓度不超过 0.01%或符合指令2011/65/EU(RoHS2)及其修订指令规定的豁免。根据2011/65/EU 指令要求电子电气产品需要进行 CE 标识。元器件产品通常无需进行CE 标识。经 TE 确认符合欧盟 ELV 指令的产品编号，产品均质材料中，铅、六价铬和汞的最大浓度不超过0.1%，镉的最大浓度不超过 0.01%（按重量计算），或符合指令 2000/53/EC (ELV) 附录中规定的豁免。 关于欧盟REACH法规，TE 目前提供的此产品编号的物品中高度关注物质（SVHC）的信息是基于欧洲化学品管理局（ECHA）最新发布的“物品中物质的要求指南”，链接如下：https://echa.europa.eu/guidance-documents/guidance-on-reach

客户还购买了

TE 产品编号33463
TERMINAL,SOLIS R 8 3/8

TE 产品编号42938-2
RING 16-14 AWG TPBR

TE 产品编号52042-9
TERMINAL R PG 6 1/4

TE 产品编号52265-3
TERMINAL R PG 6 10

TE 产品编号60793-3
SHUR PLUG .180 18-14 AWG TPBR

TE 产品编号1-480699-6
02P UMNL CAP HSG BLU

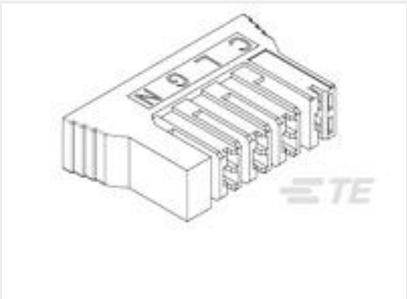

TE 产品编号521781-1
250 HSG. PL MKIII REC. 6.81mm 4P NAT

TE 产品编号640251-4
04P SL156 HSG W/O RAMP NATL

TE 产品编号794118-1
04P .156 MNL CAP PANEL MOUNT

TE 产品编号6-1803703-9
ANVIL,COMBINATION

文档

产品图纸

RING .190 (4.82 MM) 8-10 AWG TPBR

英文版本

CAD 文件

3D PDF

3D

下载查看

ENG_CVM_CVM_42673-2_K_c-42673-2-k.2d_dxf.zip

英文版本

下载查看

ENG_CVM_CVM_42673-2_K_c-42673-2-k.3d_igs.zip

英文版本

下载查看

ENG_CVM_CVM_42673-2_K_c-42673-2-k.3d_stp.zip

英文版本

下载CAD文件代表我接受和同意**使用条款**。

产品规格

工程报告

英文版本

机构认证

UL 报告

英文版本