41292 ✔ 有效

FASTON | FASTON 快接端子 250

TE 内部编号 41292

Tab, Mating Tab Width 6.35 mm [.25 in], PCB Hole Diameter 3.3 mm [.13 in], Through Hole - Screw, Unplated Plating, None, FASTON 250, PCB Terminals

在 TE 官网查看>

端子和接头 > PCB 端子

PCB 端子类型: **公端**

对接公端宽度: 6.35 mm [.25 in]

对接公端厚度: .81 mm [.032 in]

PCB 孔直径: 3.3 mm [.13 in]

PCB 的外形高度: 9.91 mm [.39 in]

产品特性

产品类型特性

端子特性	螺钉孔

接触件特性

PCB 端子类型	公端
对接公端宽度	6.35 mm[.25 in]
对接公端厚度	.81 mm[.032 in]
端子电镀材料	无镀层
端子底板材料	无
端子尺寸	6.35
端子方向	直角

端接特性

PCB 端接方法	通孔 - 螺钉
产品端接到	印刷电路板

尺寸

螺钉直径	3.3 mm[.13 in]

PCB 孔直径	3.3 mm[.13 in]
PCB 的外形高度	9.91 mm[.39 in]

使用环境

绝缘选项	非绝缘
工作温度范围	-30 – 110 °C[-22 – 230 °F]

行业标准

与机构/标准产品兼容	CSA, UL

包装特性

封装数量	500
封装方法	Bag

产品合规性

如需合规文档，请访问 TE 官网产品页面。>

欧盟RoHS指令2011/65/EU	符合
欧盟ELV指令2000/53/EC	符合
中国电器电子产品有害物质限制使用管理办法（China RoHS 2，工业和信息化部携七部委2016年第32号令	没有超出阈值的受限材料
欧盟REACH法规(EC) No. 1907/2006	欧洲化学品管理局最新发布的SVHC候选清单: 2024年6月（241） SVHC候选清单的声明更新至: 2024年6月（241） 不含REACH SVHC
卤素含量	低卤素 - 每种匀质材料的 Br、Cl、F、I < 900 ppm。也不含 BFR/CFR/PVC
焊接工艺能力	不适合采用焊接工艺

产品合规免责声明

此信息基于对供应商的合理调查以及TE对供应商提供的信息的现有认知。此信息可能发生变化。经TE确认符合欧盟RoHS的产品编号，产品均质材料中铅、六价铬、汞、PBB、PBDE、 DEHP、BBP、DBP和DIBP 的最大浓度不超过 0.1%，镉的最大浓度不超过 0.01%或符合指令2011/65/EU(RoHS2)及其修订指令规定的豁免。根据2011/65/EU 指令要求电子电气产品需要进行 CE 标识。元器件产品通常无需进行CE 标识。经 TE 确认符合欧盟 ELV 指令的产品编号，产品均质材料中，铅、六价铬和汞的最大浓度不超过0.1%，镉的最大浓度不超过 0.01%（按重量计算），或符合指令 2000/53/EC (ELV) 附录中规定的豁免。 关于欧盟REACH法规，TE 目前提供的此产品编号的物品中高度关注物质（SVHC）的信息是基于欧洲化学品管理局（ECHA）最新发布的“物品中物质的要求指南”，链接如下：https://echa.europa.eu/guidance-documents/guidance-on-reach

配套部件

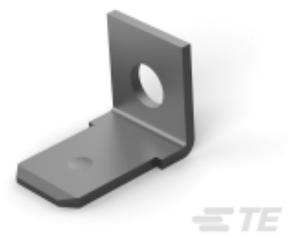

TE 产品编号 42095-1
250 FASTON TAB TPBR

TE 产品编号 42802-1
250 FASTON TAB TPBR

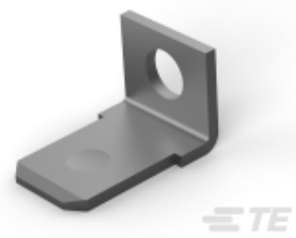

TE 产品编号 42117-2
250 FASTON TAB TPBR

TE 产品编号 42506-2
250 FASTON TAB TPBR

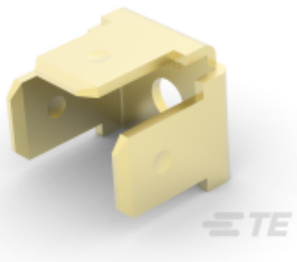

TE 产品编号 62261-1
250 FASTON TAB BR

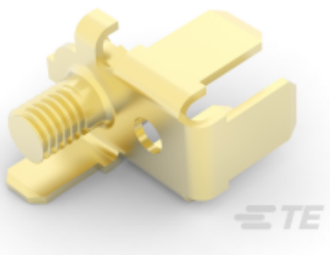

TE 产品编号 157431-1
250 FASTON,TAB ASSY,BR

TE 产品编号 61836-1
205 FASTON TAB BR

该系列中的其他产品 | FASTON 快接端子 250

PCB 端子(134)

压接端子护套(132)

压缩连接器(4)

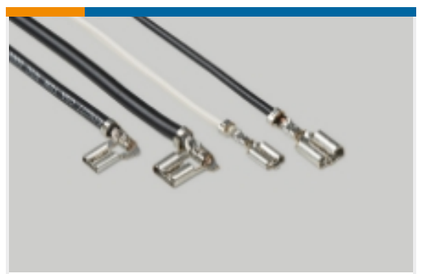

快速断开(426)

接头(4)

插入和拔出工具(6)

漆包线端子(1)

客户还购买了

TE 产品编号8-6609107-3
PS0SXSSXB=C1269

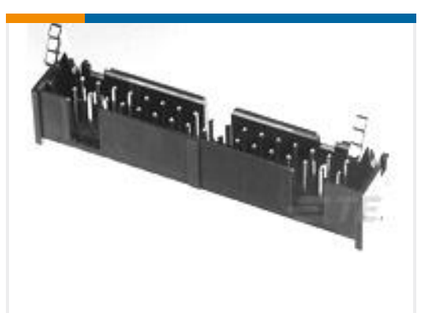

TE 产品编号2-1761606-5
IDC LOW PRO HDR 14P VERT LG LA

TE 产品编号794279-1
12P UMNL INTERFACE SEAL

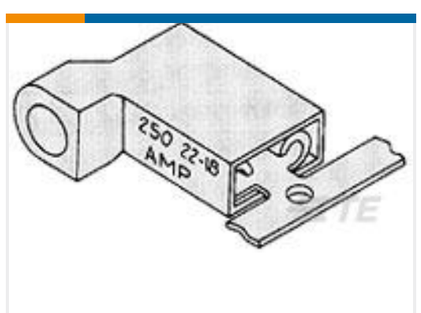

TE 产品编号2-520335-2
ULTRA-FAST 187 ASY REC 22-18 TPBR

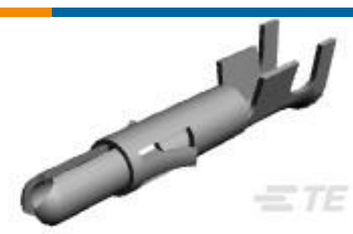

TE 产品编号350705-1
UMNL SPLIT PIN 20-14 PTPBR L/P

TE 产品编号141878-2
250 FASTON,TAB,TPBR

TE 产品编号794762-1
12P UMNL CAP HSG WHTE,PAN MNT

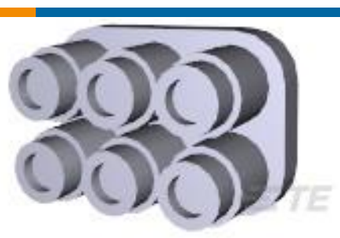

TE 产品编号794276-1
06P UMNL WIRE SEAL

TE 产品编号794270-1
02P UMNL WIRE SEAL

TE 产品编号794760-1
06P UMNL CAP HSG WHTE,PAN MNT

文档

产品图纸

250 FASTON,TAB,BR

英文版本

CAD 文件

3D PDF

3D

下载查看

ENG_CVM_CVM_41292_CC.2d_dxf.zip

英文版本

下载查看

ENG_CVM_CVM_41292_CC.3d_igs.zip

英文版本

下载查看

ENG_CVM_CVM_41292_CC.3d_stp.zip

英文版本

下载CAD文件代表我接受和同意**使用条款**。

数据表/目录页

FASTON Tabs

英文版本

产品规格

应用规格

英文版本

机构认证

CSA 认证

英文版本

CSA 认证

英文版本