4-6609089-8 请勿在新设计中使用

Corcom | Corcom WG

TE 内部编号 4-6609089-8

16A Current Rating, .250" FASTON Input, .250" FASTON Output, Corcom WG, Single Phase Filters

在 TE 官网查看>

EMI 和 EMC 解决方案 > EMI 滤波器 > 电力线滤波器 > 单相滤波器 > Single Phase Filters, Corcom WG Series

额定电流: 16 A

输入端接类型: .250" FASTON

输出端接类型: .250″ FASTON

漏泄电流（最大值）（120VAC，60Hz）: .1 mA

漏泄电流（最大值）（250VAC，50Hz）: .2 mA

所有 Single Phase Filters, Corcom WG Series (9)

产品特性

产品类型特性

接地扼流选件	否
滤波要求	已滤波
输入端接类型	.250" FASTON
输出端接类型	.250″ FASTON

电气特征

工作电压	250 VAC
额定电流	16 A
漏泄电流（最大值）（120VAC，60Hz）	.1 mA
漏泄电流（最大值）（250VAC，50Hz）	.2 mA

机械附件

产品安装类型	平板天线

使用环境

工组温度范围	-10 – 40 °C

产品合规性

如需合规文档，请访问 TE 官网产品页面。>

欧盟RoHS指令2011/65/EU	符合
欧盟ELV指令2000/53/EC	符合
中国电器电子产品有害物质限制使用管理办法（China RoHS 2，工业和信息化部携七部委2016年第32号令	没有超出阈值的受限材料
欧盟REACH法规(EC) No. 1907/2006	欧洲化学品管理局最新发布的SVHC候选清单: 2024年6月（241） SVHC候选清单的声明更新至: 2022年6月（224） 不含REACH SVHC
卤素含量	非低卤素 - 包含 Br 或 Cl > 900 ppm。
焊接工艺能力	尚未进行焊接工艺可能性审核

产品合规免责声明

此信息基于对供应商的合理调查以及TE对供应商提供的信息的现有认知。此信息可能发生变化。经TE确认符合欧盟RoHS的产品编号，产品均质材料中铅、六价铬、汞、PBB、PBDE、 DEHP、BBP、DBP和DIBP 的最大浓度不超过 0.1%，镉的最大浓度不超过 0.01%或符合指令2011/65/EU(RoHS2)及其修订指令规定的豁免。根据2011/65/EU 指令要求电子电气产品需要进行 CE 标识。元器件产品通常无需进行CE 标识。经 TE 确认符合欧盟 ELV 指令的产品编号，产品均质材料中，铅、六价铬和汞的最大浓度不超过0.1%，镉的最大浓度不超过 0.01%（按重量计算），或符合指令 2000/53/EC (ELV) 附录中规定的豁免。 关于欧盟REACH法规，TE 目前提供的此产品编号的物品中高度关注物质（SVHC）的信息是基于欧洲化学品管理局（ECHA）最新发布的“物品中物质的要求指南”，链接如下：https://echa.europa.eu/guidance-documents/guidance-on-reach

配套部件

TE 产品编号 CAT-C8114-W549
Single Phase Filters, Corcom WG Series

该系列中的其他产品 | Corcom WG

单相滤波器(9)

客户还购买了

TE 产品编号8-1393211-4
T92S11A22-120

TE 产品编号1879073-9
THS10 R50 5%

TE 产品编号3-1393250-0
W28-XQ1A-15=W28-

TE 产品编号1-66360-6
III+SKT,18-14,TIN STRIP LP

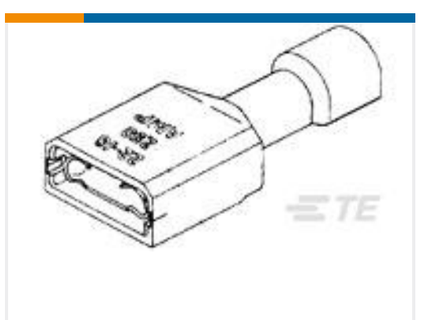

TE 产品编号2-520261-2
ULTRA-FAST 187 ASY REC 22-18 TPBR

TE 产品编号34835
TERMINAL,PG R 12-10 4

TE 产品编号474035-E
DRCBUG B 2,54 10 * CSI 163 E012 ADV J 2

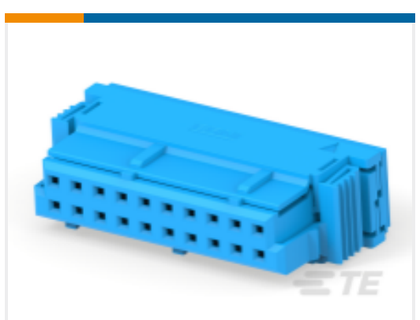

TE 产品编号374336-E
DRCBUG B 2,54 20 * CSI 163 E012 ADV J 2

文档

产品图纸

16WGF1=F4338E

英文版本

CAD 文件

下载查看

ENG_CVM_CVM_4-6609089-8_E1.3d_igs.zip

英文版本

下载查看

ENG_CVM_CVM_4-6609089-8_E1.3d_stp.zip

英文版本

下载查看

ENG_CVM_CVM_4-6609089-8_E1.2d_dxf.zip

英文版本

3D PDF

3D

下载CAD文件代表我接受和同意**使用条款**。

数据表/目录页

1654001_CORCOM_PRODUCT_GUIDE_WG_SERIES

英文版本

Corcom Combined Selector Charts

英文版本

1-1654250-1_CORCOM_EMI_RFI_QRG

英文版本