4-640605-4 ✔ 有效

MTA 156

TE 内部编号 4-640605-4

Connector Assembly, Receptacle, Insulation Displacement (IDC), Wire-to-Board, Tin, Normal, UL 94V-2, MTA 156, Standard Rectangular Connectors

在 TE 官网查看>

连接器 > 矩形连接器 > 标准矩形连接器

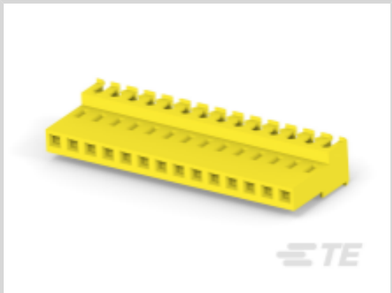

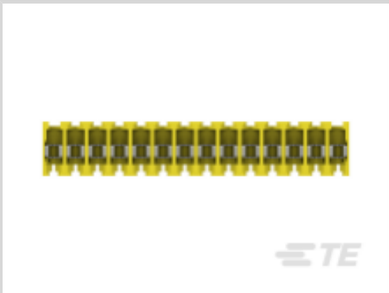

连接器产品类型: **连接器组件**

连接器和壳体类型: **母端, 母端**

接合对准: **不带**

接合固定: **不带**

线缆端接方法: **绝缘刺破** (IDC)

产品特性

产品类型特性

与分离式电线类型兼容	绞线
连接器产品类型	连接器组件
连接器和壳体类型	母端, 母端
连接器系统	线到板
插入力类型	正常
可密封	否
连接器和端子端接到	电线和电缆

结构特性

腔数	14
端子预装	Yes
位数	14
行数	1

电气特征

工作电压	600 VAC

接触件特性

端子类型	母端
导线端子端接区域电镀材料	锡
端子底板材料	镍
端子接触部电镀材料	锡
壳体内的端子定位力	带有
端子额定电流（最大值）	7 A

端接特性

线缆端接方法	绝缘刺破 (IDC)

机械附件

壳体内的端子定位器类型	锁定枪
接合对准	不带
接合固定	不带
连接器安装类型	电缆安装（自由悬挂）

壳体特性

外壳材料	尼龙 6/6
壳体颜色	黄色
中心线（间距）	3.96 mm[.156 in]

尺寸

连接器高度	18.42 mm[.725 in]
产品宽度	9.78 mm[.385 in]
产品长度	55.47 mm[2.184 in]
线径	.5 – .6 mm^2

使用环境

工作温度范围	-55 – 105 °C[-67 – 221 °F]

操作/应用

屏蔽	否
电路应用	Signal

行业标准

CSA 等级	LR 7189
UL 等级	获得认可
与机构/标准产品兼容	CSA, UL

与已批准的标准产品兼容	UL E28476
UL 阻燃性等级	UL 94V-2

包装特性

封装数量	125
封装方法	袋/盒

产品合规性

如需合规文档，请访问 TE 官网产品页面。>

欧盟RoHS指令2011/65/EU	符合
欧盟ELV指令2000/53/EC	符合
中国电器电子产品有害物质限制使用管理办法（China RoHS 2，工业和信息化部携七部委2016年第32号令	没有超出阈值的受限材料
欧盟REACH法规(EC) No. 1907/2006	欧洲化学品管理局最新发布的SVHC候选清单: 2024年6月（241） SVHC候选清单的声明更新至: 2024年6月（241） 不含REACH SVHC
卤素含量	低卤素 - 每种匀质材料的 Br、Cl、F、I < 900 ppm。也不含 BFR/CFR/PVC
焊接工艺能力	不适合采用焊接工艺

产品合规免责声明

此信息基于对供应商的合理调查以及TE对供应商提供的信息的现有认知。此信息可能发生变化。经TE确认符合欧盟RoHS的产品编号，产品均质材料中铅、六价铬、汞、PBB、PBDE、 DEHP、BBP、DBP和DIBP 的最大浓度不超过 0.1%，镉的最大浓度不超过 0.01%或符合指令2011/65/EU(RoHS2)及其修订指令规定的豁免。根据2011/65/EU 指令要求电子电气产品需要进行 CE 标识。元器件产品通常无需进行CE 标识。经 TE 确认符合欧盟 ELV 指令的产品编号，产品均质材料中，铅、六价铬和汞的最大浓度不超过0.1%，镉的最大浓度不超过 0.01%（按重量计算），或符合指令 2000/53/EC (ELV) 附录中规定的豁免。 关于欧盟REACH法规，TE 目前提供的此产品编号的物品中高度关注物质（SVHC）的信息是基于欧洲化学品管理局（ECHA）最新发布的“物品中物质的要求指南”，链接如下：https://echa.europa.eu/guidance-documents/guidance-on-reach

配套部件

TE 产品编号 58074-1
MTA 50/100/156 MANUAL TOOL FRAME

TE 产品编号 59804-1
MAINTENANCE TOOL

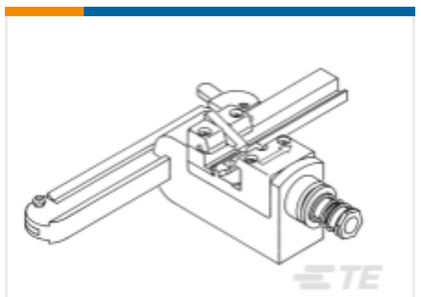

TE 产品编号 58443-1
MTA 156 CRIMP HEAD PRODUCTION FEED THRU

TE 产品编号 1-640445-4
14P MTA156 HDR ASSY FL/STR SN

TE 产品编号 1-640388-4
14P MTA156 HDR ASSY RN STR F/L

TE 产品编号 4-644615-4
14P MTA156 POL HDR ASSY LF

TE 产品编号 1-640387-4
14P MTA156 HDR ASSY SQ R/A

TE 产品编号 1-640385-4
14P MTA156 HDR ASSY SQ R/A

TE 产品编号 1-640384-4
14P MTA156 HDR ASSY STR RND SN

TE 产品编号 1-640551-4
14P MTA156 COVER

TE 产品编号 1-643067-4
14P MTA156 MOLDED COVER

TE 产品编号 1-644752-4
14P MTA156 HDR ASSY SQ STR F/L

TE 产品编号 4-644617-4
14P MTA156 HDR ASY PO RA FB LF

TE 产品编号 1-643071-4
14P MTA156 FD-THRU COVER

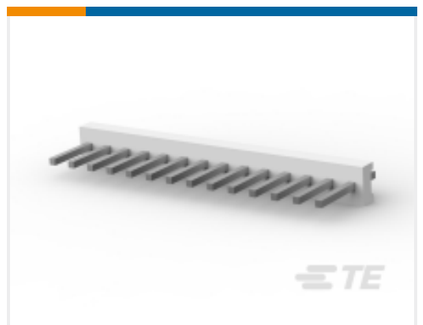

TE 产品编号 1-640383-4
14P MTA156 HDR ASSY STR SQ SN

TE 产品编号 1-640389-4
14P MTA156 HDR ASSY SQ R/A F/L

TE 产品编号 1-640643-4
14P MTA156 COVER F/T

TE 产品编号 1-644751-4
14P MTA156 HDR ASSY R/A

TE 产品编号 1-644753-4
14P MTA156 HDR ASSY RN STR F/L

该系列中的其他产品 | MTA 156

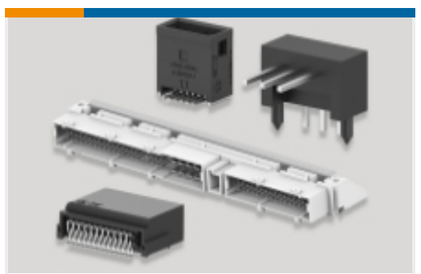

PCB 板端连接器及母端(317)

插入和拔出工具(1)

标准矩形连接器(336)

矩形电源连接器(691)

连接器盖帽(89)

连接器硬件(2)

连接器端子(4)

客户还购买了

TE 产品编号ZPF000000000146309
Rectangular Connector Receptacle Extenders, Tool-less Assembly

TE 产品编号EF9981-000
222K121-25L/225-0

TE 产品编号ZPF000000000148762
DMC-M 99-04 AN (=33537-P0000)

文档

产品图纸

14P MTA156 CONN ASSY 20AWG LF

英文版本

CAD 文件

3D PDF

3D

下载查看

ENG_CVM_CVM_4-640605-4_T.2d_dxf.zip

英文版本

下载查看

ENG_CVM_CVM_4-640605-4_T.3d_igs.zip

英文版本

下载查看

ENG_CVM_CVM_4-640605-4_T.3d_stp.zip

英文版本

下载CAD文件代表我接受和同意**使用条款**。

产品规格

应用规格

日语

应用规格

英文版本

MTA 156 Ribbon Cable Connector Assemblies (English And Spanish)

英文版本

MTA 156 Ribbon Cable Connector Assemblies (English And Spanish)

日语

应用规格

英文版本