55PC0111-16-5 ✔ 有效

RAYCHEM

TE 内部编号 348977-000

600 V, Tin-Coated Copper, 16 AWG, -65 – 150 °C, Hook Up Wire

在 TE 官网查看>

线缆 > 连接线 > Hookup Wire: Tin Coated Copper Wire, 16 AWG

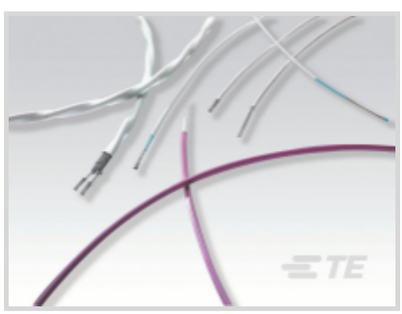

电缆类型: **规格 55**

工作电压: 600 V

线缆绝缘材料: **辐照交联改性 ETFE 聚合物**

导体材料: **镀锡铜**

线径: 16 AWG

所有 Hookup Wire: Tin Coated Copper Wire, 16 AWG (19)

产品特性

电气特征

工作电压	600 V

主体特性

线缆绝缘材料	辐照交联改性 ETFE 聚合物
导体材料	镀锡铜
电线颜色（基准）	绿色

尺寸

线径	16 AWG

使用环境

电缆类型	规格 55
工组温度范围	-65 – 150 °C

产品合规性

如需合规文档，请访问 TE 官网产品页面。>

欧盟RoHS指令2011/65/EU	符合
欧盟ELV指令2000/53/EC	符合
中国电器电子产品有害物质限制使用管理办法（China RoHS 2，工业和信息化部携七部委2016年第32号令	没有超出阈值的受限材料

欧盟REACH法规(EC) No. 1907/2006	欧洲化学品管理局最新发布的SVHC候选清单: 2025年1月（247） SVHC候选清单的声明更新至: 2024年6月（241） 不含REACH SVHC
卤素含量	超出范围 - 不受卤素要求的限制
焊接工艺能力	不适合采用焊接工艺

产品合规免责声明

此信息基于对供应商的合理调查以及TE对供应商提供的信息的现有认知。此信息可能发生变化。经TE确认符合欧盟RoHS的产品编号，产品均质材料中铅、六价铬、汞、PBB、PBDE、 DEHP、BBP、DBP和DIBP 的最大浓度不超过 0.1%，镉的最大浓度不超过 0.01%或符合指令2011/65/EU(RoHS2)及其修订指令规定的豁免。根据2011/65/EU 指令要求电子电气产品需要进行 CE 标识。元器件产品通常无需进行CE 标识。经 TE 确认符合欧盟 ELV 指令的产品编号，产品均质材料中，铅、六价铬和汞的最大浓度不超过0.1%，镉的最大浓度不超过 0.01%（按重量计算），或符合指令 2000/53/EC (ELV) 附录中规定的豁免。 关于欧盟REACH法规，TE 目前提供的此产品编号的物品中高度关注物质（SVHC）的信息是基于欧洲化学品管理局（ECHA）最新发布的“物品中物质的要求指南”，链接如下：https://echa.europa.eu/guidance-documents/guidance-on-reach

配套部件

TE 产品编号 650076-000
D-436-38

客户还购买了

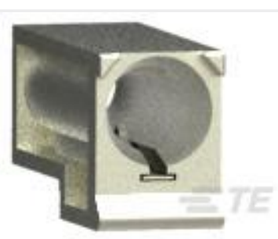

TE 产品编号1-1469492-1
MULTIGIG RT 9MM GUIDE/ESD 0 DEG

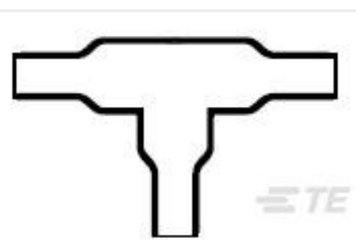

TE 产品编号623445-000
301A022-4/86-0

TE 产品编号1623094-1
CRG0603 ZEROHM

TE 产品编号T4144415051-000
M12 R/A M PNL REAR B-CODE 5P PCBSTD

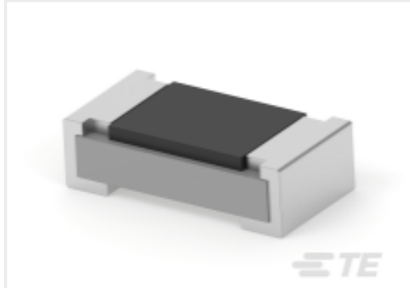

TE 产品编号2176237-8
CPF A 0603 33R 0.1% 25PPM 5K RL

TE 产品编号4-1879208-9
CPF 0402 1K0 0.1% 25PPM 1K RL

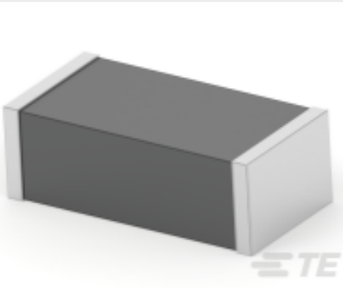

TE 产品编号2176494-2
BMC 1204 26R 25% A Gen C

TE 产品编号151550-000
B-020-42-05

TE 产品编号1838274-4
M12 Fld Ser CONN. Female Skt Sldr

TE 产品编号5-146280-3
03 MODII HDR SRST B/A .100CL

文档

55PC0111-16-5

英文版本

数据表/目录页

Raychem Wire and Cable Quick Reference Guide

英文版本

产品规格

英文版本