31089 ✔ 有效

SOLISTRAND | SOLISTRAND Budget

TE 内部编号 31089

Closed Ring Tongue Terminal, 22 AWG, #4 / M2.5 Stud Size, 3.02 mm [.119 in] Stud Diameter, Closed Barrel, Straight, Tin, SOLISTRAND Budget

在 TE 官网查看>

端子和接头 > 环形端子

环形端子产品类型: **闭环舌形端子**

线径: 509 – 3260 CMA

螺钉尺寸: #4, M2.5

产品特性

产品类型特性

环形端子产品类型	闭环舌形端子
螺钉尺寸	#4, M2.5
可密封	否
电线绝缘支持固定类型	非绝缘支撑

结构特性

孔数	1

主体特性

产品重量	.418 g

接触件特性

压线筒类型	Closed
端子方向	直式
端子电镀材料	锡

机械附件

带导线绝缘	不带

尺寸

线径	509 – 3260 CMA
螺钉直径	3.02 mm[.119 in]
舌厚	.79 mm[.031 in]
产品长度	11.4 mm[.449 in]
压线筒内径	1.65 mm[.065 in]

使用环境

绝缘选项	非绝缘
工作温度范围	170 °C[338 °F]

操作/应用

与电线基础材料兼容	铜
与电线电镀材料兼容	锡

行业标准

符合政府资质的端子	否

包装特性

封装数量	1000
封装方法	零散零件

其他

线路	预算

产品合规性

如需合规文档，请访问 TE 官网产品页面。>

欧盟RoHS指令2011/65/EU	符合
欧盟ELV指令2000/53/EC	符合
中国电器电子产品有害物质限制使用管理办法（China RoHS 2，工业和信息化部携七部委2016年第32号令	没有超出阈值的受限材料
欧盟REACH法规(EC) No. 1907/2006	欧洲化学品管理局最新发布的SVHC候选清单: 2024年6月（241） SVHC候选清单的声明更新至: 2024年6月（241） 不含REACH SVHC
卤素含量	低卤素 - 每种匀质材料的 Br、Cl、F、I < 900 ppm。也不含 BFR/CFR/PVC
焊接工艺能力	不适合采用焊接工艺

产品合规免责声明

此信息基于对供应商的合理调查以及TE对供应商提供的信息的现有认知。此信息可能发生变化。经TE确认符合欧盟RoHS的产品编号，产品均质材料中铅、六价铬、汞、PBB、PBDE、 DEHP、BBP、DBP和DIBP 的最大浓度不超过 0.1%，镉的最大浓度不超过 0.01%或符合指令2011/65/EU(RoHS2)及其修订指令规定的豁免。根据2011/65/EU 指令要求电子电气产品需要进行 CE 标识。元器件产品通常无需进行CE 标识。经 TE 确认符合欧盟 ELV 指令的产品编号，产品均质材料中，铅、六价铬和汞的最大浓度不超过0.1%，镉的最大浓度不超过 0.01%（按重量计算），或符合指令 2000/53/EC (ELV) 附录中规定的豁免。 关于欧盟REACH法规，TE 目前提供的此产品编号的物品中高度关注物质（SVHC）的信息是基于欧洲化学品管理局（ECHA）最新发布的“物品中物质的要求指南”，链接如下：https://echa.europa.eu/guidance-documents/guidance-on-reach

配套部件

TE 产品编号 58508-1
PRO-CRIMPER HD TL W/DIE BUDGET

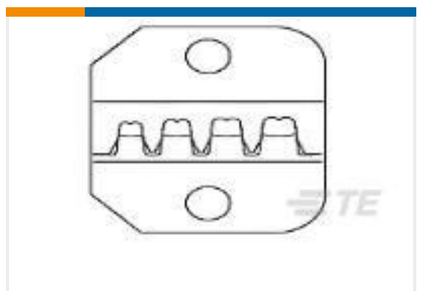

TE 产品编号 58509-1
PRO-CRIMPER DIE BUDGET

该系列中的其他产品 | SOLISTRAND Budget

刀闸分断(4)

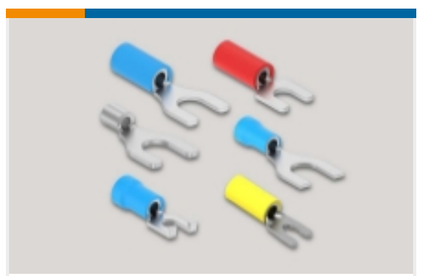

叉形端子(46)

环形端子(108)

客户还购买了

TE 产品编号7-6609940-6
PM0S0DH6B=C3390

TE 产品编号5-104068-5
50 SYSTEM 50 HDR DRST SHRD

TE 产品编号2-34105-2
SOLIS R 22-16 COMM 22-18 MIL 6

TE 产品编号1-837975-6
LGH-3 LEAD ELECT MLD END

TE 产品编号3-644893-6
06P CST100 SHRD HDR ASSY LF

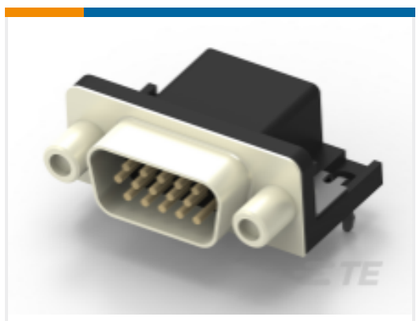

TE 产品编号2311775-1
AMPL PLUG, HD22, R/A, 15P, S/L

TE 产品编号2-1462041-6
IMB06IGR=IM RELAY 140mW 12V

TE 产品编号2-2176482-6
RA73F 2A 93R1 0.1% 5K RL

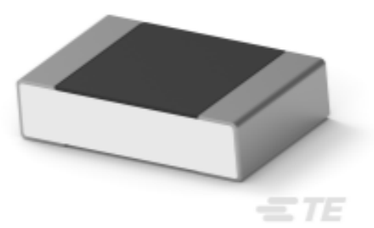

TE 产品编号5-2176378-2
RQ 0805 34R 0.1% 10PPM 5K RL

TE 产品编号625160N003
D-110-41CS1290

文档

产品图纸

BUDG R 22-16 COMM 22-18 MIL 4

英文版本

CAD 文件

下载查看

ENG_CVM_CVM_31089_AW.2d_dxf.zip

英文版本

3D PDF

3D

下载查看

ENG_CVM_CVM_31089_AW.3d_igs.zip

英文版本

下载查看

ENG_CVM_CVM_31089_AW.3d_stp.zip

英文版本

下载CAD文件代表我接受和同意**使用条款**。

使用说明书

使用说明书（美国）

英文版本

机构认证

UL 报告

英文版本