293731-1 ✔ 有效

TE 内部编号 293731-1

Strain Relief Coverpart Kit, Black, Nylon

在 TE 官网查看>

连接器 > 连接器附件 > 连接器盖帽

连接器盖型: **应力释放护盖套件**

主要产品颜色: **黑色**

主要产品材料: **尼龙**

工作温度（最大值）: 85 °C [185 °F]

工作温度范围: -20 – 85 °C [-4 – 185 °F]

产品特性

产品类型特性

可密封	否
连接器盖型	应力释放护盖套件

主体特性

主要产品颜色	黑色
主要产品材料	尼龙

壳体特性

与连接器形状兼容	矩形

使用环境

与连接器种类兼容	插头
工作温度（最大值）	85 °C[185 °F]
工作温度范围	-20 – 85 °C[-4 – 185 °F]

包装特性

封装数量	500
封装方法	盒和纸箱

产品合规性

如需合规文档，请访问 TE 官网产品页面。>

欧盟RoHS指令2011/65/EU	符合
欧盟ELV指令2000/53/EC	符合
中国电器电子产品有害物质限制使用管理办法（China RoHS 2，工业和信息化部携七部委2016年第32号令	没有超出阈值的受限材料
欧盟REACH法规(EC) No. 1907/2006	欧洲化学品管理局最新发布的SVHC候选清单: 2024年6月（241） SVHC候选清单的声明更新至: 2024年6月（241） 不含REACH SVHC
卤素含量	低卤素 - 每种匀质材料的 Br、Cl、F、I < 900 ppm。也不含 BFR/CFR/PVC
焊接工艺能力	不适合采用焊接工艺

产品合规免责声明

此信息基于对供应商的合理调查以及TE对供应商提供的信息的现有认知。此信息可能发生变化。经TE确认符合欧盟RoHS的产品编号，产品均质材料中铅、六价铬、汞、PBB、PBDE、 DEHP、BBP、DBP和DIBP 的最大浓度不超过 0.1%，镉的最大浓度不超过 0.01%或符合指令2011/65/EU(RoHS2)及其修订指令规定的豁免。根据2011/65/EU 指令要求电子电气产品需要进行 CE 标识。元器件产品通常无需进行CE 标识。经 TE 确认符合欧盟 ELV 指令的产品编号，产品均质材料中，铅、六价铬和汞的最大浓度不超过0.1%，镉的最大浓度不超过 0.01%（按重量计算），或符合指令 2000/53/EC (ELV) 附录中规定的豁免。 关于欧盟REACH法规，TE 目前提供的此产品编号的物品中高度关注物质（SVHC）的信息是基于欧洲化学品管理局（ECHA）最新发布的“物品中物质的要求指南”，链接如下：https://echa.europa.eu/guidance-documents/guidance-on-reach

配套部件

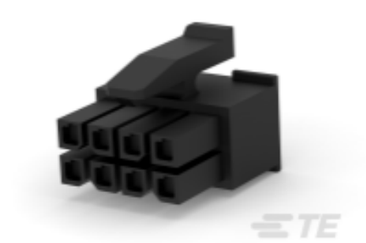

TE 产品编号 794617-8
8POS,MICRO MNL,RCPT HSG

客户还购买了

TE 产品编号T4152113004-004
RPC-M12-4MS-3.0-M12-4FS-PVC

TE 产品编号T1490160129-000
H16B-SDRH-BO-PG29

TE 产品编号T1620320129-000
H32B-SDR-LB-PG29

TE 产品编号T1902241240-000
H24BPR-TS/GHC-2M40

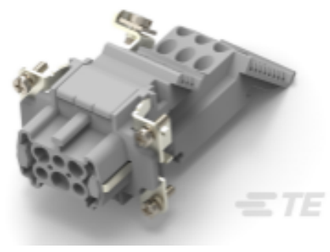

TE 产品编号T2100063201-000
HEAV-006-FS

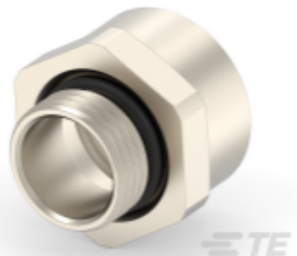

TE 产品编号T3033091101-000
INCR-9/11-PG

TE 产品编号T3105210101-000
KSM-21-MS

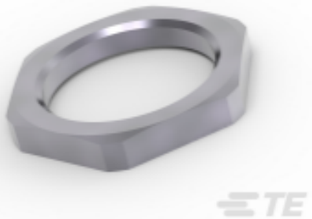

TE 产品编号T3161200050-000
LN-20-M

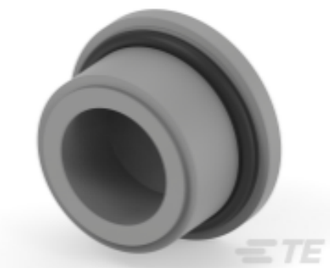

TE 产品编号T3166090101-000
BLIND-9-P

TE 产品编号T3209091201-000
HSK-P09G

文档

产品图纸

8 pos. coverpart "B" for P/N 794617-8

英文版本

CAD 文件

下载查看

ENG_CVM_CVM_293731-1_A.3d_stp.zip

英文版本

下载查看

ENG_CVM_CVM_293731-1_A.2d_dxf.zip

英文版本

下载查看

ENG_CVM_CVM_293731-1_A.3d_igs.zip

英文版本

3D PDF

3D

下载CAD文件代表我接受和同意**使用条款**。

产品规格

应用规格

英文版本