284999-3 ✔ 有效

TE 内部编号 284999-3
TE 内部产品描述 32 POS. KIT ASS'Y FOR AIRBAG V
MQS 连接器外壳
在 TE 官网查看>

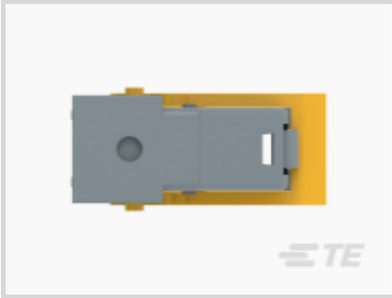

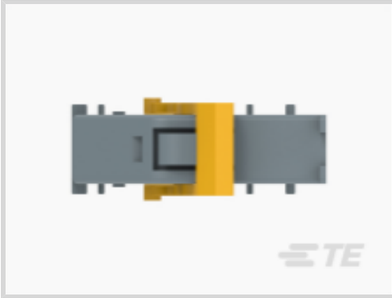
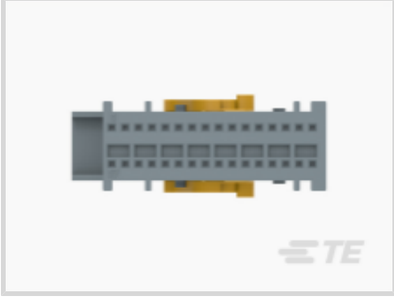

所有 MQS 连接器外壳 (338)

产品合规性

如需合规文档，请访问 TE 官网产品页面。>

欧盟RoHS指令2011/65/EU	符合
欧盟ELV指令2000/53/EC	符合
中国电器电子产品有害物质限制使用管理办法（China RoHS 2，工业和信息化部携七部委2016年第32号令	没有超出阈值的受限材料
欧盟REACH法规(EC) No. 1907/2006	欧洲化学品管理局最新发布的SVHC候选清单: 2025年1月（247） SVHC候选清单的声明更新至: 2025年1月（247） 不含REACH SVHC
卤素含量	低卤素 - 每种匀质材料的 Br、Cl、F、I < 900 ppm。也不含 BFR/CFR/PVC
焊接工艺能力	不适合采用焊接工艺

产品合规免责声明

此信息基于对供应商的合理调查以及TE对供应商提供的信息的现有认知。此信息可能发生变化。经TE确认符合欧盟RoHS的产品编号，产品均质材料中铅、六价铬、汞、PBB、PBDE、 DEHP、BBP、DBP和DIBP 的最大浓度不超过 0.1%，镉的最大浓度不超过 0.01%或符合指令2011/65/EU(RoHS2)及其修订指令规定的豁免。根据2011/65/EU 指令要求电子电气产品需要进行 CE 标识。元器件产品通常无需进行CE 标识。经 TE 确认符合欧盟 ELV 指令的产品编号，产品均质材料中，铅、六价铬和汞的最大浓度不超过0.1%，镉的最大浓度不超过 0.01%（按重量计算），或符合指令 2000/53/EC (ELV) 附录中规定的豁免。 关于欧盟REACH法规，TE 目前提供的此产品编号的物品中高度关注物质（SVHC）的信息是基于欧洲化学品管理局（ECHA）最新发布的“物品中物质的要求指南”，链接如下：https://echa.europa.eu/guidance-documents/guidance-on-reach

配套部件

TE 产品编号 CAT-HPCH5372
High Pin Count Header

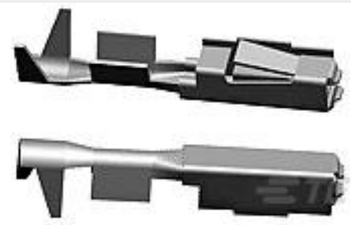

TE 产品编号 144969-2
MQS0,63 Au rec LL unseal. 0,2-0,6

TE 产品编号 284421-2
LEVER FOR SHELL 32 POS AIRBAG CONNECTOR

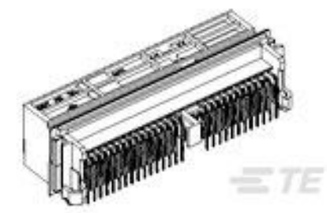

TE 产品编号 3-1418939-4
MQS 24+32 POS. AIRBAG

客户还购买了

TE 产品编号1813712-8
81P ECU KIT

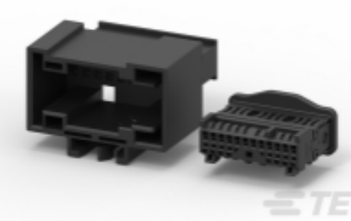

TE 产品编号CAT-M8793-CH8172
MQS 连接器外壳

TE 产品编号2137491-1
48 POS MIXED REC HSG GREY W/ C

TE 产品编号2-2355507-5
3POS,MCON 1.2,REC HSG ASSY,SLD, COD B

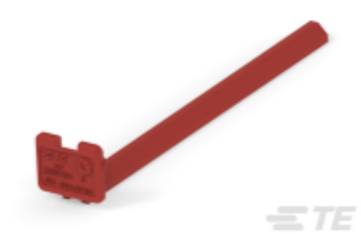

TE 产品编号2356721-1
TPA REC HSG,22POS,AMP MCP 2.8

TE 产品编号638119-1
4 POSN PLUG ASSY (KEY A)

TE 产品编号2137490-1
48 POS MIXED REC HSG GREY W/ C

TE 产品编号2137492-1
48 POS MIXED REC HSG BRN W/ CO

TE 产品编号2434778-6
COVER,MQS 2X3 POSN WHITE

文档

产品图纸

32 POS. KIT ASS'Y FOR AIRBAG V

英文版本

CAD 文件

下载查看

ENG_CVM_284999-3_B.3d_igs.zip

英文版本

下载查看

ENG_CVM_284999-3_B.3d_stp.zip

英文版本

下载查看

ENG_CVM_284999-3_B.2d_dxf.zip

英文版本

3D PDF

3D

下载CAD文件代表我接受和同意**使用条款**。

产品规格

应用规格

英文版本