284507-8 ✔ 有效

Buchanan

TE 内部编号 284507-8

PCB Terminal Blocks, Plug, Wire-to-Board, 8 Position, .15 in [3.81 mm] Centerline, 1 Row, 180° Wire Entry Angle, 30 – 14 AWG Wire Size

在 TE 官网查看>

连接器 > 接线端子和端子排 > PCB 接线端子

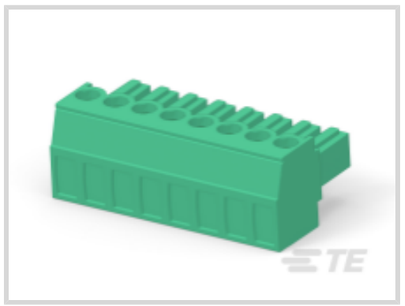

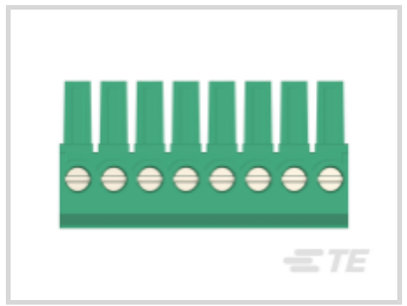

接线端子连接器类型: **插头**

连接器系统: **线到板**

位数: 8

中心线（间距）: 3.81 mm [.15 in]

行数: 1

产品特性

产品类型特性

电线保护	带有
接线端子连接器类型	插头
连接器系统	线到板
连接器和端子端接到	电线和电缆

结构特性

电线进入位置	侧
堆叠配置	侧面可堆叠
位数	8
行数	1
电线进入角度	180°

电气特征

工作电压	300 VAC

主体特性

主要产品颜色	绿色

产品方向	直角

接触件特性

端子接触部电镀材料	锡
端子基材	磷青铜
端子额定电流（最大值）	11 A

机械附件

螺钉电镀材料	镍
螺钉材料	黄铜
螺纹尺寸	M2

壳体特性

外壳材料	PA 66
中心线（间距）	3.81 mm[.15 in]

尺寸

线径	.05 – 2 mm²

使用环境

工作温度范围	-40 – 105 °C[-40 – 221 °F]

操作/应用

电路应用	电源和信号

包装特性

封装数量	100

产品合规性

如需合规文档，请访问 TE 官网产品页面。>

欧盟RoHS指令2011/65/EU	符合且适用豁免
欧盟ELV指令2000/53/EC	符合且适用豁免
中国电器电子产品有害物质限制使用管理办法（China RoHS 2，工业和信息化部携七部委2016年第32号令	受限材料超出阈值
欧盟REACH法规(EC) No. 1907/2006	欧洲化学品管理局最新发布的SVHC候选清单: 2024年1月（240） SVHC候选清单的声明更新至: 2024年1月（240） 超过限值的SVHC： Pb (3% in Component Part) **物品安全使用说明：** 使用本产品时不要进食、 饮水或吸烟。 作业后彻底清洗。 如果可能，请回收再利用，如需废弃处置，请遵守当地有关法规。

卤素含量	低卤素 - 每种匀质材料的 Br、Cl、F、I < 900 ppm。也不含 BFR/CFR/PVC
焊接工艺能力	不适合采用焊接工艺

产品合规免责声明

此信息基于对供应商的合理调查以及TE对供应商提供的信息的现有认知。此信息可能发生变化。经TE确认符合欧盟RoHS的产品编号，产品均质材料中铅、六价铬、汞、PBB、PBDE、 DEHP、BBP、DBP和DIBP 的最大浓度不超过 0.1%，镉的最大浓度不超过 0.01%或符合指令2011/65/EU(RoHS2)及其修订指令规定的豁免。根据2011/65/EU 指令要求电子电气产品需要进行 CE 标识。元器件产品通常无需进行CE 标识。经 TE 确认符合欧盟 ELV 指令的产品编号，产品均质材料中，铅、六价铬和汞的最大浓度不超过0.1%，镉的最大浓度不超过 0.01%（按重量计算），或符合指令 2000/53/EC (ELV) 附录中规定的豁免。 关于欧盟REACH法规，TE 目前提供的此产品编号的物品中高度关注物质（SVHC）的信息是基于欧洲化学品管理局（ECHA）最新发布的“物品中物质的要求指南”，链接如下：https://echa.europa.eu/guidance-documents/guidance-on-reach

配套部件

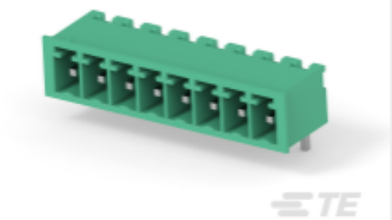

TE 产品编号 284513-8
8 POS TERMI-BLOK HDR 900 POL.

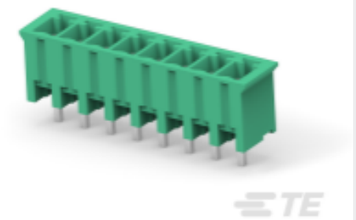

TE 产品编号 284517-8
8P TERMIBLOK HDR DIR POL

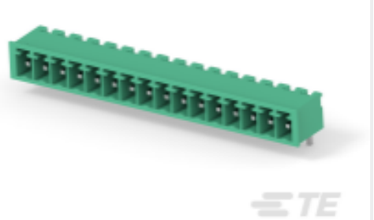

TE 产品编号 1-284513-6
16 POS TERMI-BLOK HDR 900 POL.

TE 产品编号 1776130-8
8P TERMI-BLOK HDR,HIGH TEMP

TE 产品编号 1776135-8
8P TERMI-BLOK HDR,HIGH TEMP

TE 产品编号 2342071-8
8POS HDR ST,HT, 3.5MM PITCH, TL 1.9MM

TE 产品编号 2342076-8
8POS HDR 90 DEG,HT,3.5MM PITCH, TL 1.9MM

TE 产品编号 2342077-8
8POS HDR 90 DEG,HT,3.81MM PITCH, TL 1.9MM

TE 产品编号 2342078-8
8POS HDR ST, HT, 3.81MM PITCH, TL 1.9MM

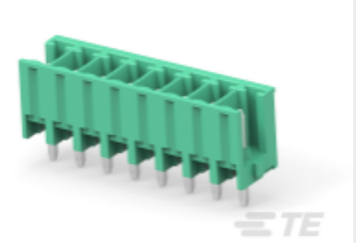

TE 产品编号 284518-8
8P TERMIBLOK HDR DIR MODULE

客户还购买了

TE 产品编号1658612-3
15 POS HDF RCPT, MS, LEAD FREE

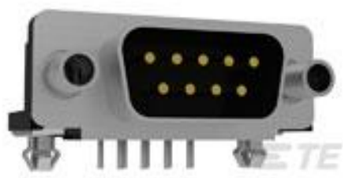

TE 产品编号5747840-6
HD-20 PLUG RA .318 FMS BD-LK S

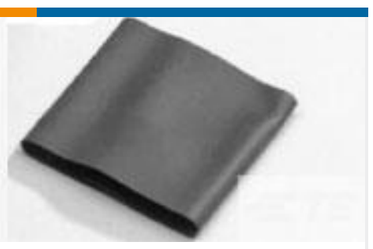

TE 产品编号115607J001
V2-12.0-0-FSP-SM

TE 产品编号20009605-20
FX29K0-100A-0010-L

TE 产品编号GA2K7MCD1
MCD PROBE, 2K OHMS,

TE 产品编号1487594-1
USB, A-B, 28/28, BLACK, 0.5M

TE 产品编号5-160431-2
187 FASTON REC 16-14 AWG TPBR

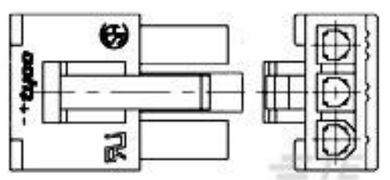

TE 产品编号2029178-5
5P SR RCPT VAL-U-LOK GW

TE 产品编号320758
TERMINAL,SOLIS R 16-14HD 5/8

文档

CAD 文件

下载查看

ENG_CVM_284507-8_C.3d_igs.zip

英文版本

下载查看

ENG_CVM_284507-8_C.3d_stp.zip

英文版本

下载查看

ENG_CVM_284507-8_C.2d_dxf.zip

英文版本

3D PDF

英文版本

3D PDF

3D

下载查看

ENG_CVM_CVM_284507-8_B.2d_dxf.zip

英文版本

下载查看

ENG_CVM_CVM_284507-8_B.3d_igs.zip

英文版本

下载查看

ENG_CVM_CVM_284507-8_B.3d_stp.zip

英文版本

下载CAD文件代表我接受和同意**使用条款**。

数据表/目录页

Eurostyle Terminal Blocks Focus Product Stock List

英文版本

BUCHANAN TERMINAL BLOCKS CATALOG - EUROSTYLE TERMINAL BLOCKS

英文版本

1-1773458-1_EURO_STYLE_TERMINAL_BLOCKS_QRG

英文版本

产品规格

应用规格

英文版本

机构认证

UL

英文版本