2842023-4 ✔ 有效

Buchanan

TE 内部编号 2842023-4

Header, Wire-to-Board, 4 Position, 7.62 mm [.3 in] Centerline, 1 Row, Operating Voltage 300 VAC, Printed Circuit Board, PCB Terminal Blocks

在 TE 官网查看>

连接器 > 接线端子和端子排 > PCB 接线端子

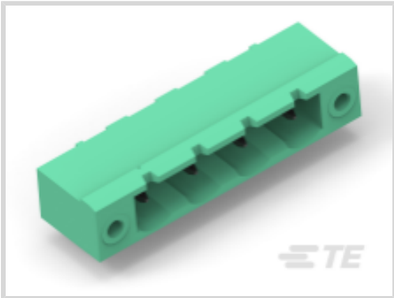

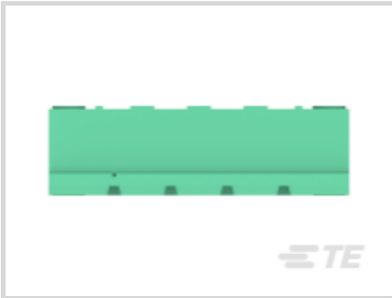
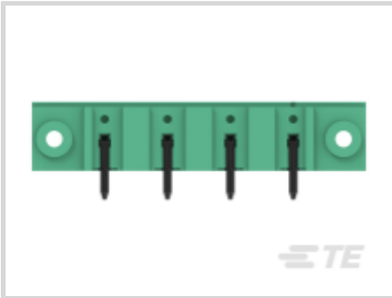
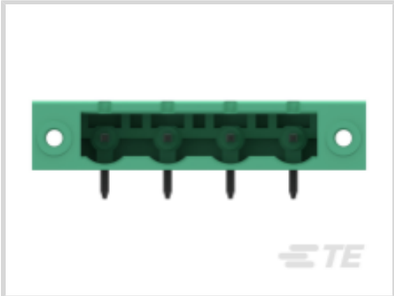

接线端子连接器类型: **公端**

连接器系统: **线到板**

位数: 4

中心线（间距）: 7.62 mm [.3 in]

行数: 1

产品特性

产品类型特性

电线保护	带有
接头类型	全部带罩
接线端子连接器类型	公端
连接器系统	线到板
连接器和端子端接到	印刷电路板

结构特性

位数	4
行数	1

电气特征

工作电压	300 VAC

主体特性

主要产品颜色	绿色
产品方向	直角

接触件特性

端子接触部电镀材料	锡
端子基材	铜合金
端子额定电流（最大值）	15 A

端接特性

端接柱体和尾部长度	3.5 mm[.137 in]
PCB 端接方法	通孔 - 焊接
线缆端接方法	推入式

机械附件

安装固定类型	螺钉安装
连接器安装类型	板安装

壳体特性

外壳材料	PA 66
中心线（间距）	7.62 mm[.3 in]

使用环境

工作温度范围	-40 – 105 °C[-40 – 221 °F]

操作/应用

电路应用	电源和信号

包装特性

封装数量	100
封装方法	Box

产品合规性

如需合规文档，请访问 TE 官网产品页面。>

欧盟RoHS指令2011/65/EU	符合
欧盟ELV指令2000/53/EC	符合
中国电器电子产品有害物质限制使用管理办法（China RoHS 2，工业和信息化部携七部委2016年第32号令	没有超出阈值的受限材料
欧盟REACH法规(EC) No. 1907/2006	欧洲化学品管理局最新发布的SVHC候选清单: 2024年6月（241） SVHC候选清单的声明更新至: 2024年6月（241） 不含REACH SVHC
卤素含量	低卤素 - 每种匀质材料的 Br、Cl、F、I <

	900 ppm。也不含 BFR/CFR/PVC
焊接工艺能力	尚未进行焊接工艺可能性审核

产品合规免责声明

此信息基于对供应商的合理调查以及TE对供应商提供的信息的现有认知。此信息可能发生变化。经TE确认符合欧盟RoHS的产品编号，产品均质材料中铅、六价铬、汞、PBB、PBDE、 DEHP、BBP、DBP和DIBP 的最大浓度不超过 0.1%，镉的最大浓度不超过 0.01%或符合指令2011/65/EU(RoHS2)及其修订指令规定的豁免。根据2011/65/EU 指令要求电子电气产品需要进行 CE 标识。元器件产品通常无需进行CE 标识。经 TE 确认符合欧盟 ELV 指令的产品编号，产品均质材料中，铅、六价铬和汞的最大浓度不超过0.1%，镉的最大浓度不超过 0.01%（按重量计算），或符合指令 2000/53/EC (ELV) 附录中规定的豁免。 关于欧盟REACH法规，TE 目前提供的此产品编号的物品中高度关注物质（SVHC）的信息是基于欧洲化学品管理局（ECHA）最新发布的“物品中物质的要求指南”，链接如下：https://echa.europa.eu/guidance-documents/guidance-on-reach

客户还购买了

TE 产品编号2-178216-2
Header Assembly: Wire-to-Board, 15A, gold or tin plated

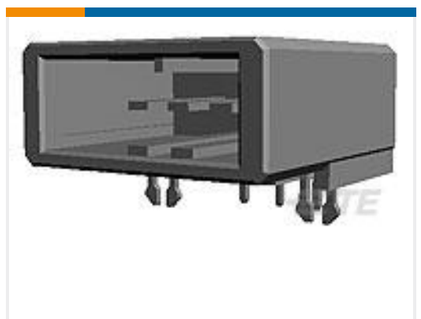

TE 产品编号2-2013519-0
DYNAMIC D3900 H-HDR ASSY 10P Y TYPE-A

TE 产品编号1-2229803-2
D3950 HDR 7/11POS 1ROW Y KEY

TE 产品编号3-2134249-3
D3900S 7.5MM PITCH REC ASSY 3P BLACK Z

TE 产品编号3-5175475-5
CHAMP 050 B/B REC V W/LEG 40P

TE 产品编号3-5175475-7
CHAMP 050 B/B REC V W/LEG 60P

TE 产品编号3-5179275-8
CHAMP 050-I PLUG H ASSY 68P

TE 产品编号2837892-2
OCEAN-2.0-APPLICATOR-S-046F053F-SSA

TE 产品编号5917629-5
AMP FH REC V 120P H-9 SIF

文档

产品图纸

TB HEADER,7.62MM,90 D,LOCKING SF

英文版本

数据表/目录页

BUCHANAN PCB TERMINAL BLOCKS

英文版本