AV2210E312Q04 ✔ 有效

ALCOSWITCH | Alcoswitch AV22

TE 内部编号 2213772-5

Anti-Vandal Switch, Single Pole - Single Throw Configuration (Pole-Throw), Single Actuator, Flush Actuator, Illuminated, ALCOSWITCH AV22

在 TE 官网查看>

开关 > 按钮开关

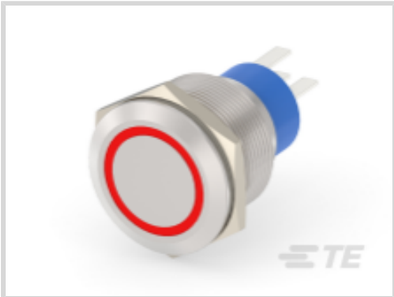
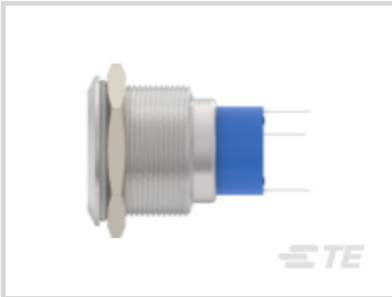

配置（极掷）: **单极 - 单掷**

按钮开关产品类型: **防破坏开关**

致动器数量: **单**

致动器外形: **齐平**

套管种类: **螺纹**

产品特性

产品类型特性

开关连接类型	接线片
按钮开关产品类型	防破坏开关
照明	带有
致动器种类	圆形致动器

结构特性

配置（极掷）	单极 - 单掷
致动器数量	单
微动	不带
支撑架	不带
开关反馈类型	听觉
操作功能	瞬时

电气特征

触点额定电流	3 A
工作电压范围	250 VAC

主体特性

外壳材料	PBT
产品方向	垂直
驱动力	255 g[9 oz]
致动器外形	齐平
套管种类	螺纹

接触件特性

开关端子电镀材料	银

壳体特性

工艺密封	是

尺寸

	22 in

行业标准

IP 等级	IP67

产品合规性

如需合规文档，请访问 TE 官网产品页面。>

欧盟RoHS指令2011/65/EU	符合且适用豁免
欧盟ELV指令2000/53/EC	符合且适用豁免
中国电器电子产品有害物质限制使用管理办法（China RoHS 2，工业和信息化部携七部委2016年第32号令	受限材料超出阈值
欧盟REACH法规(EC) No. 1907/2006	欧洲化学品管理局最新发布的SVHC候选清单: 2025年1月（247） SVHC候选清单的声明更新至: 2024年6月（241） 超过限值的SVHC： Pb (4% in Component Part) **物品安全使用说明：** 使用本产品时不要进食、 饮水或吸烟。 作业后彻底清洗。 如果可能，请回收再利用，如需废弃处置，请遵守当地有关法规。
卤素含量	低卤素 - 每种匀质材料的 Br、Cl、F、I < 900 ppm。也不含 BFR/CFR/PVC
焊接工艺能力	不适合采用焊接工艺

产品合规免责声明

此信息基于对供应商的合理调查以及TE对供应商提供的信息的现有认知。此信息可能发生变化。经TE确认符合欧盟RoHS的产品编号，产品均质材料中铅、六价铬、汞、PBB、PBDE、 DEHP、BBP、DBP和DIBP 的最大浓度不超过 0.1%，镉的最大浓度不超过 0.01%或符合指令2011/65/EU(RoHS2)及其修订指令规定的豁免。根据2011/65/EU 指令要求电子电气产品需要进行 CE 标识。元器件产品通常无需进行CE 标识。经 TE 确认符合欧盟 ELV 指令的产品编号，产品均质材料中，铅、六价铬

和汞的最大浓度不超过0.1%，镉的最大浓度不超过 0.01%（按重量计算），或符合指令 2000/53/EC (ELV) 附录中规定的豁免。 关于欧盟REACH法规，TE 目前提供的此产品编号的物品中高度关注物质（SVHC）的信息是基于欧洲化学品管理局（ECHA）最新发布的“物品中物质的要求指南”，链接如下：https://echa.europa.eu/guidance-documents/guidance-on-reach

配套部件

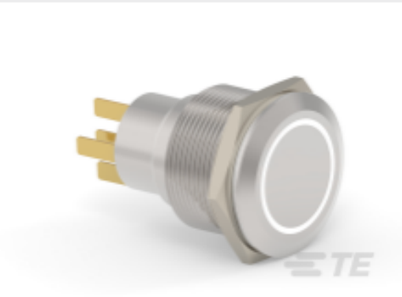

TE 产品编号 2213772-4
AV22 SPM 0.4VA MOVE RING LED WHITE 24V

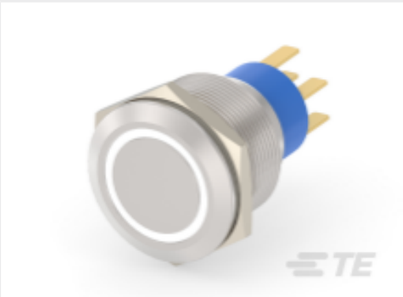

TE 产品编号 4-2213772-2
AV22 DPM 0.4VA MOVE RING LED WHITE 12V

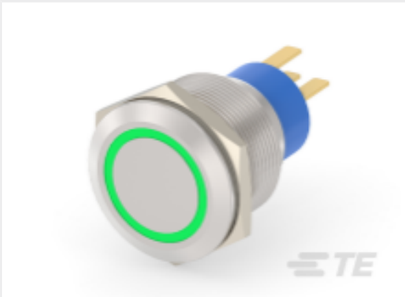

TE 产品编号 3-2213772-4
AV22 SPL 0.4VA MOVE RING LED GREEN 12V

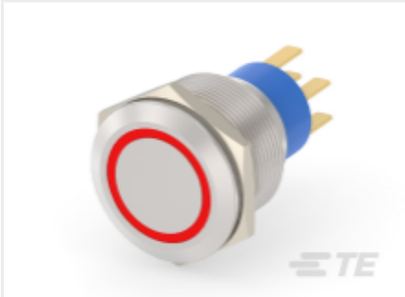

TE 产品编号 4-2213772-8
AV22 DPM 0.4VA MOVE RING LED RED 24V

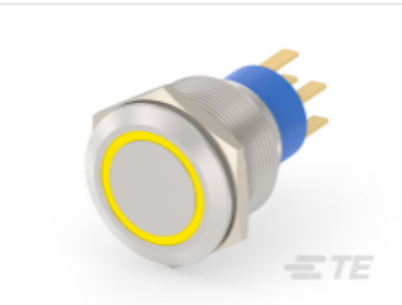

TE 产品编号 7-2213772-2
AV22 DPL 0.4VA MOVE RING LED YELLOW 24V

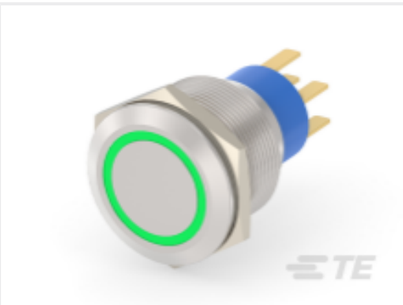

TE 产品编号 5-2213772-6
AV22 DPM 0.4VA MOVE RING LED GREEN 24V

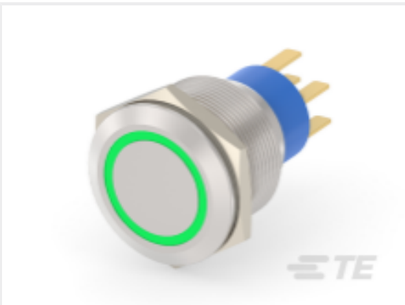

TE 产品编号 5-2213772-4
AV22 DPM 0.4VA MOVE RING LED GREEN 12V

TE 产品编号 7-2213772-0
AV22 DPL 0.4VA MOVE RING LED YELLOW 12V

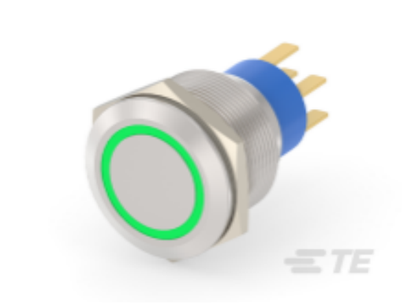

TE 产品编号 7-2213772-4
AV22 DPL 0.4VA MOVE RING LED GREEN 12V

TE 产品编号 3-2317570-2
AV22 SPM 3A MOVING RING R&B 12V FL

TE 产品编号 3-2317570-8
AV22 SPL 3A MOVING RING R&B 12V FL

TE 产品编号 3-2317570-1
AV22 SPM 3A MOVING RING R&G 24V FL

TE 产品编号 2317570-8
AV22 SPL 3A MOVING RING R&G 24V

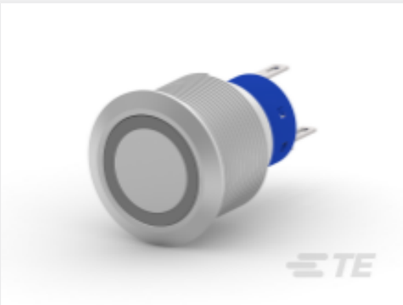

TE 产品编号 1-2317570-2
AV22 SPL 3A MOVING RING R&Y 24V

TE 产品编号 1-2317570-8
AV22 DPM 3A MOVING RING R&Y 24V

TE 产品编号 3-2317570-9
AV22 SPL 3A MOVING RING R&B 24V FL

TE 产品编号 3-2317570-4
AV22 SPM 3A MOVING RING R&Y 12V FL

TE 产品编号 2317570-9
AV22 SPL 3A MOVING RING R&B 12V

TE 产品编号 2342843-2
AVP22M CONC. AIB RGB R 500MM /1X6

TE 产品编号 2342837-6
AVC22L FLAT S16 RED RL 500MM/1X6

该系列中的其他产品 | Alcoswitch AV22

按钮开关(124)

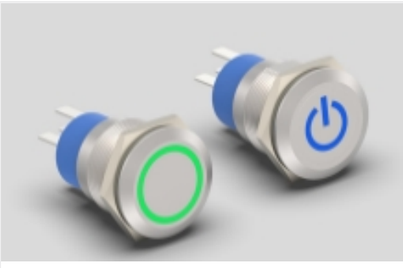

防破坏开关(124)

客户还购买了

TE 产品编号60620-4
CMNL PIN 20-14 TPPHBZ L/P

TE 产品编号1-66360-2
III+ SKT,18-14,TIN ,LP

TE 产品编号206136-1
CPC PLUG ASSEMBLY SIZE 23-7

TE 产品编号206137-1
23-7 RECEPT STD SEX

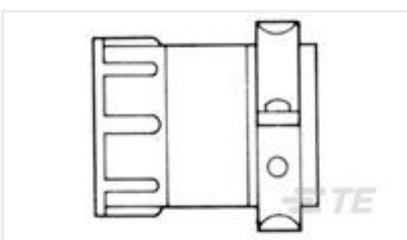

TE 产品编号206512-5
CLAMP,CABLE SHELL,SIZE 23

TE 产品编号206613-1
RECEPT ASSY,SZ 23-22,CPC

TE 产品编号350720-1
09P UMNL PLUG HSG

TE 产品编号350767-1
03P UMNL CAP HSG V0

TE 产品编号350782-1
09P UMNL CAP HSG

TE 产品编号1-480319-0
02P CMNL CAP HSG NATL

文档

产品图纸

AV22 SPM 3A MOVE RING LED RED 12V

英文版本

CAD 文件

3D PDF

3D

下载查看

ENG_CVM_CVM_2213772-5_A.2d_dxf.zip

英文版本

下载查看

ENG_CVM_CVM_2213772-5_A.3d_igs.zip

英文版本

下载查看

ENG_CVM_CVM_2213772-5_A.3d_stp.zip

英文版本

下载CAD文件代表我接受和同意**使用条款**。

数据表/目录页

ALCOSWITCH Anti-Vandal Switch

英文版本

机构认证

UL 报告

英文版本