2170814-1 ✔ 有效

zQSFP+/QSFP28

TE 内部编号 2170814-1

QSFP28/56, Cage Assembly, Sealable, Signal, Operating Temperature Range -40 – 85 °C [-40 – 185 °F], Data Rate (Max) 28 Gb/s, 2 Ports

在 TE 官网查看>

连接器 > 插拔式 IO 连接器和笼子

插拔式 I/O 产品类型: **壳体组件**

可密封: **是**

电路应用: Signal

工作温度范围: -40 – 85 °C [-40 – 185 °F]

数据速率（最大值）: 28 Gb/s

产品特性

产品类型特性

包括热附件类型	散热器
笼子类型	联动
插拔式 I/O 产品类型	壳体组件
可密封	是
外形尺寸	QSFP28/56

结构特性

每个端口柱上的后部 EON 个数	1
端口数量	2
端口矩阵配置	1 x 2

电气特征

数据速率（最大值）	28 Gb/s

主体特性

散热器表面涂层	阳极氧化黑色
	.165 in
散热器高度类	PCI
散热器种类	插针

接触件特性

PCB 端子端接区域电镀材料	锡

端接特性

端接柱体和尾部长度	2.05 mm[.081 in]
PCB 端接方法	通孔 - 免焊连接

壳体特性

笼子材料	镍银

尺寸

PCB 厚度（建议）	1.57 mm[.062 in]

使用环境

工作温度范围	-40 – 85 °C[-40 – 185 °F]

操作/应用

插拔式 I/O 应用	SFP+ 堆叠 Belly-to-Belly
电路应用	Signal

行业标准

UL 阻燃性等级	UL 94V-0

包装特性

封装方法	盒和托盘

其他

包括的光管	是
EMI 遏制特性类型	弹性密封圈

产品合规性

如需合规文档，请访问 TE 官网产品页面。>

欧盟RoHS指令2011/65/EU	符合
欧盟ELV指令2000/53/EC	符合
中国电器电子产品有害物质限制使用管理办法（China RoHS 2，工业和信息化部携七部委2016年第32号令	没有超出阈值的受限材料
欧盟REACH法规(EC) No. 1907/2006	欧洲化学品管理局最新发布的SVHC候选清单: 2024年6月（241） SVHC候选清单的声明更新至: 2024年6月（241） 不含REACH SVHC
卤素含量	非低卤素 - 包含 Br 或 Cl > 900 ppm。

焊接工艺能力

不适合采用焊接工艺

产品合规免责声明

此信息基于对供应商的合理调查以及TE对供应商提供的信息的现有认知。此信息可能发生变化。经TE确认符合欧盟RoHS的产品编号，产品均质材料中铅、六价铬、汞、PBB、PBDE、 DEHP、BBP、DBP和DIBP 的最大浓度不超过 0.1%，镉的最大浓度不超过 0.01%或符合指令2011/65/EU(RoHS2)及其修订指令规定的豁免。根据2011/65/EU 指令要求电子电气产品需要进行 CE 标识。元器件产品通常无需进行CE 标识。经 TE 确认符合欧盟 ELV 指令的产品编号，产品均质材料中，铅、六价铬和汞的最大浓度不超过0.1%，镉的最大浓度不超过 0.01%（按重量计算），或符合指令 2000/53/EC (ELV) 附录中规定的豁免。 关于欧盟REACH法规，TE 目前提供的此产品编号的物品中高度关注物质（SVHC）的信息是基于欧洲化学品管理局（ECHA）最新发布的“物品中物质的要求指南”，链接如下：https://echa.europa.eu/guidance-documents/guidance-on-reach

配套部件

TE 产品编号 CAT-C11-Z8
26 AWG QSFP28 对 QSFP28 电缆组件

TE 产品编号 CAT-C11-N490325
QSFP28-4 SFP+ 电缆组件：26 AWG

TE 产品编号 CAT-C11-Z806726
30 AWG QSFP28 对 QSFP28 电缆组件

TE 产品编号 CAT-C11-N49
30 AWG QSFP28-2 QSFP28 电缆组件

TE 产品编号 CAT-C11-N490333
QSFP28-4 SFP+ 电缆组件：30 AWG

TE 产品编号 CAT-Q17-N490325
30 AWG QSFP56 对 QSFP56 电缆组件

TE 产品编号 CAT-Q17-N49033
30 AWG QSFP56-2 QSFP56 电缆组件

TE 产品编号 CAT-C11-Q17
26 AWG QSFP56 对 QSFP56 电缆组件

TE 产品编号 CAT-Q17-N49011
QSFP56-4 SFP56 电缆组件：30 AWG

TE 产品编号 CAT-Q17-N490333
QSFP56-4 SFP56 电缆组件：26 AWG

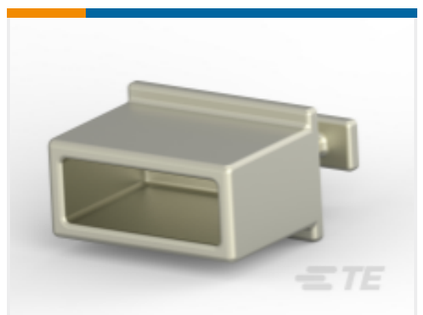

TE 产品编号 1888810-2
EMI/Dust Cover,XFP And QSFP

TE 产品编号 1551920-2
zQSFP+ connector assembly

TE 产品编号 2215048-2
ASSY, SEATING TL, QSFP28, 1X2

该系列中的其他产品 | zQSFP+/QSFP28

插拔式 I/O 电缆部件(78)

插拔式 IO 连接器和笼子(424)

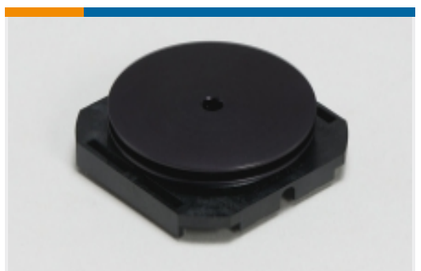

散热器(7)

客户还购买了

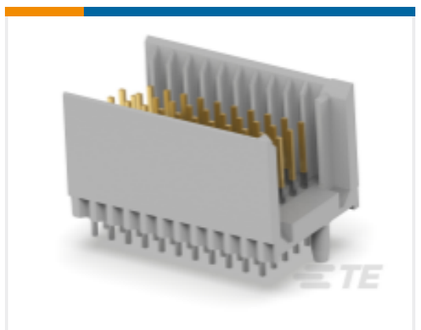

TE 产品编号2170872-1
Z-PACK TYPE/C MALE HDR 55P

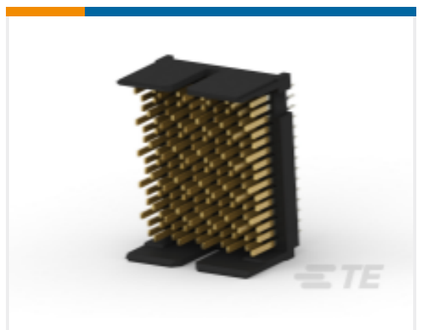

TE 产品编号1934937-1
Tinman 5pr 10col open hdr assy

TE 产品编号2-1734774-1
PCI EXP 3.1L 98 POS WHT 30u"

TE 产品编号2007850-1
IMP100S,H,V5P10C,UG,DEW46,4.5

TE 产品编号2132423-1
IMP100O,R,RA3P6C,RG,39

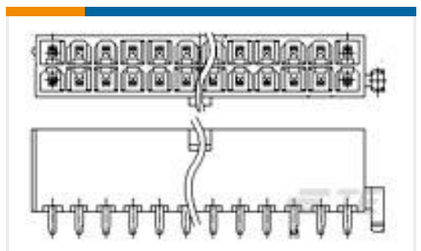

TE 产品编号3-1775099-3
ATX PWR CONN 1 BDLK 10 POS

TE 产品编号5-2170790-4
CAGE ASSY, 1X4, QSFP28, SPRING, HS, LP

TE 产品编号6-1658043-2
MSB0.80RC-ASY080FL,GP,F,-TR

TE 产品编号6450834-1
MBXL R/A HDR STR 1P/8S/1P

TE 产品编号2-2204910-5
MBXLE R/A HEADER 4HDP + 92S + 4HDP

文档

CAD 文件

3D PDF

3D

下载查看

ENG_CVM_CVM_2170814-1_1.2d_dxf.zip

英文版本

下载查看

ENG_CVM_CVM_2170814-1_1.3d_igs.zip

英文版本

下载查看

ENG_CVM_CVM_2170814-1_1.3d_stp.zip

英文版本

下载CAD文件代表我接受和同意**使用条款**。

数据表/目录页

QSFP28/56 and zQSFP+ Interconnects

英文版本

产品规格

应用规格

英文版本