2170043-2 ✔ 有效

XFP

TE 内部编号 2170043-2

XFP, Pin Fin Fin Style, 28 Fins, XFP, Heat Sinks

在 TE 官网查看>

连接器 > 连接器附件 > 散热器

器件类型: XFP

散热片种类: **插针散热片**

散热片数量: 28

产品特性

产品类型特性

器件类型	XFP

结构特性

散热片数量	28

主体特性

主要产品电镀材料	黑色阳极氧化
主要产品材料	铝
散热片种类	插针散热片

产品合规性

如需合规文档，请访问 TE 官网产品页面。>

欧盟RoHS指令2011/65/EU	符合
欧盟ELV指令2000/53/EC	符合
中国电器电子产品有害物质限制使用管理办法（China RoHS 2，工业和信息化部携七部委2016年第32号令	没有超出阈值的受限材料
欧盟REACH法规(EC) No. 1907/2006	欧洲化学品管理局最新发布的SVHC候选清单: 2024年6月（241） 尚未进行合规性审核
卤素含量	低卤素 - 每种匀质材料的 Br、Cl、F、I <

	900 ppm。也不含 BFR/CFR/PVC
焊接工艺能力	不适合采用焊接工艺

产品合规免责声明

此信息基于对供应商的合理调查以及TE对供应商提供的信息的现有认知。此信息可能发生变化。经TE确认符合欧盟RoHS的产品编号，产品均质材料中铅、六价铬、汞、PBB、PBDE、 DEHP、BBP、DBP和DIBP 的最大浓度不超过 0.1%，镉的最大浓度不超过 0.01%或符合指令2011/65/EU(RoHS2)及其修订指令规定的豁免。根据2011/65/EU 指令要求电子电气产品需要进行 CE 标识。元器件产品通常无需进行CE 标识。经 TE 确认符合欧盟 ELV 指令的产品编号，产品均质材料中，铅、六价铬和汞的最大浓度不超过0.1%，镉的最大浓度不超过 0.01%（按重量计算），或符合指令 2000/53/EC (ELV) 附录中规定的豁免。 关于欧盟REACH法规，TE 目前提供的物品中高度关注物质含量（SVHC）信息是基于欧洲化学品管理局（ECHA）“物品中物质的要求指南”（2011年4月第2版），在最终产品中高度关注物质含量按重量计算不超过0.1%。TE 注意到欧洲法院在2015年9月10日的裁定（也被称为O5A：Once An Article Always An Article），对于“复杂物品”，高度关注物质含量阀值标准适用于产品本身以及组成产品的单个物品。TE 已经基于新的 ECHA“物品中物质的要求指南”（2017年6月第4版）完成对O5A规则的评估，并将相应更新REACH的声明。

配套部件

TE 产品编号 788862-1
PT30 XFP CONNECTOR

该系列中的其他产品 | XFP

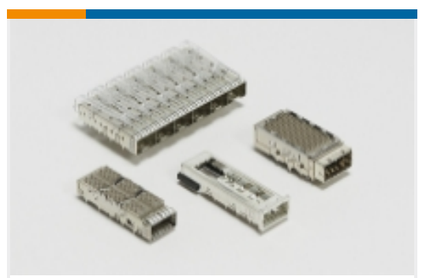

插拔式 IO 连接器和笼子(25)

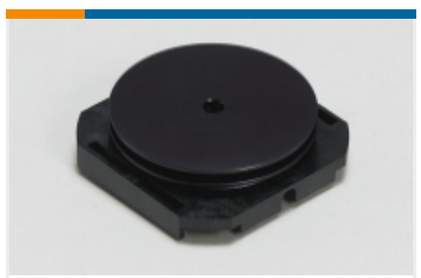

散热器(8)

连接器盖帽(1)

客户还购买了

TE 产品编号1658871-1
XFP 壳体组件和套件

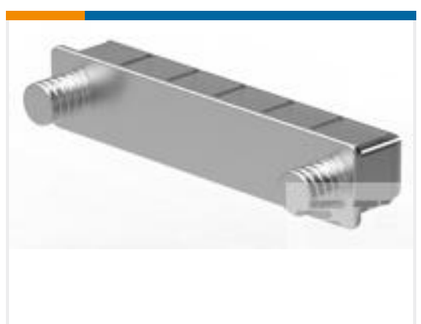

TE 产品编号2149151-1
EMI/Dust Cover, CFP

TE 产品编号1542618-2
XFP MSA SAN APPLICATION

TE 产品编号2057630-1
CFP Receptacle Conn Assy

TE 产品编号2198235-3
SFP+ Enhanced 1x6, Networking Heatsink

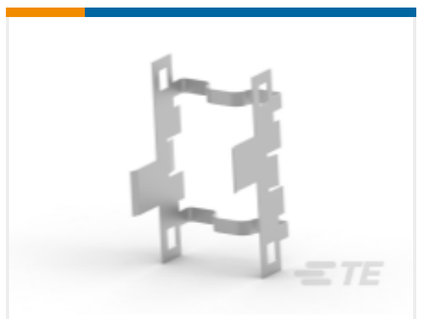

TE 产品编号1367646-4
Heatsink clip Stamped and Form

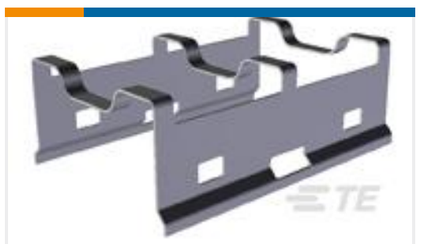

TE 产品编号1489948-2
XFP HEAT SINK CLIP, PLATED

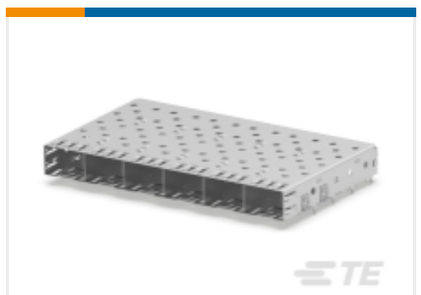

TE 产品编号2007498-2
1X6 SFP PCI Cage Assembly

文档

产品图纸

XFP HEATSINK, WITH INVERTED PIN

英文版本

CAD 文件

3D PDF

3D

下载查看

ENG_CVM_CVM_2170043-2_A.2d_dxf.zip

英文版本

下载查看

ENG_CVM_CVM_2170043-2_A.3d_igs.zip

英文版本

下载查看

ENG_CVM_CVM_2170043-2_A.3d_stp.zip

英文版本

下载CAD文件代表我接受和同意**使用条款**。

产品规格

应用规格

英文版本