# 2151420-2 ✔ 有效

AMP

TE 内部编号 2151420-2

Pneumatic Feed, OCEAN, Male Adapter Post - Atlantic Style Interface, 30 mm (1.12") Stroke Terminator / 40 mm (1.62") Stroke Terminator, Applicators

在 TE 官网查看>

应用工具 > 模具

压接模具穿通类型: **气动**

模具和产品种类: OCEAN

应用接口: **公端适配器柱** - Atlantic **种类**

终结器类型: 30 mm (1.12") **冲程端接器**, 40 mm (1.62") **冲程端接器**

导线压接宽度: 1.58 mm [ .062 in ]

## 产品特性

### 接触件特性

| | |
|---|---|
| 压接类型 | F 型压接 |

### 尺寸

| | |
|---|---|
| 导线压接宽度 | 1.58 mm[.062 in] |
| 绝缘直径范围 | 1.3 – 2.11 mm[.051 – .083 in] |

### 其他

| | |
|---|---|
| 压接模具穿通类型 | 气动 |
| 模具和产品种类 | OCEAN |
| 应用接口 | 公端适配器柱 - Atlantic 种类 |
| 终结器类型 | 30 mm (1.12") 冲程端接器, 40 mm (1.62") 冲程端接器 |
| 服务选项 | 压接样品, 横截面 - 照片, 能力分析 |
| 定位辅助 | 校准量规, 相机 |

## 产品合规性

如需合规文档，请访问 TE 官网产品页面。>

| | |
|---|---|
| 欧盟RoHS指令2011/65/EU | 不在合规性范围内 |
| 欧盟ELV指令2000/53/EC | 不在合规性范围内 |
| 中国电器电子产品有害物质限制使用管理办法（China RoHS 2，工 | 没有超出阈值的受限材料 |

| | |
|---|---|
| 业和信息化部携七部委2016年第32号令 | |
| 欧盟REACH法规(EC) No. 1907/2006 | 欧洲化学品管理局最新发布的SVHC候选清单: 2024年6月（241）<br>SVHC候选清单的声明更新至: 2022年1月（223）<br>不含REACH SVHC |
| 卤素含量 | 低卤素 - 每种匀质材料的 Br、Cl、F、I < 900 ppm。也不含 BFR/CFR/PVC |
| 焊接工艺能力 | 不适合采用焊接工艺 |

产品合规免责声明

此信息基于对供应商的合理调查以及TE对供应商提供的信息的现有认知。此信息可能发生变化。经TE确认符合欧盟RoHS的产品编号，产品均质材料中铅、六价铬、汞、PBB、PBDE、 DEHP、BBP、DBP和DIBP 的最大浓度不超过 0.1%，镉的最大浓度不超过 0.01%或符合指令2011/65/EU(RoHS2)及其修订指令规定的豁免。根据2011/65/EU 指令要求电子电气产品需要进行 CE 标识。元器件产品通常无需进行CE 标识。经 TE 确认符合欧盟 ELV 指令的产品编号，产品均质材料中，铅、六价铬和汞的最大浓度不超过0.1%，镉的最大浓度不超过 0.01%（按重量计算），或符合指令 2000/53/EC (ELV) 附录中规定的豁免。 关于欧盟REACH法规，TE 目前提供的此产品编号的物品中高度关注物质（SVHC）的信息是基于欧洲化学品管理局（ECHA）最新发布的“物品中物质的要求指南”，链接如下：https://echa.europa.eu/guidance-documents/guidance-on-reach

## 配套部件

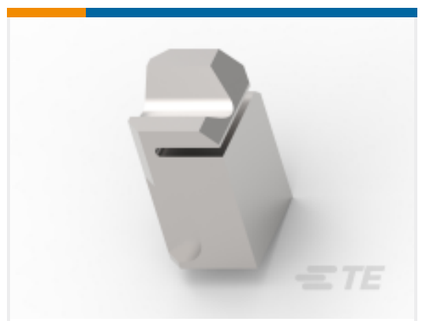

TE 产品编号 1803095-1
FLOATING SHEAR, FRONT

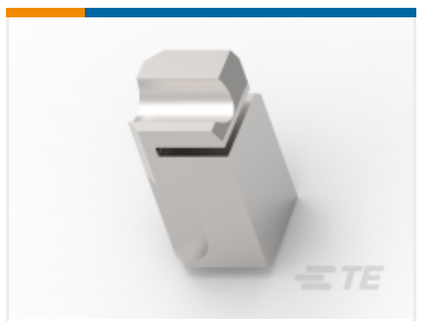

TE 产品编号 462006-6
FLOATING SHEAR

TE 产品编号 2119805-1
SHEAR HOLDER, FRONT, CUT

TE 产品编号 2119806-1
INSERT, SHEAR

TE 产品编号 1-1633918-1
ANVIL, COMBINATION

TE 产品编号 2161500-2
AMP 5K/40 CE TERMINATOR, W/CQM

TE 产品编号 2161700-4
5K CE STRIPPING MODULE

TE 产品编号 2161700-5
5K CE STRIPPING MODULE W/ CQM

TE 产品编号 3-2119785-7
CRIMPER, INSULATION OVERLAP PREMIUM

TE 产品编号 5-456403-1
CRIMPER, WIRE .062F

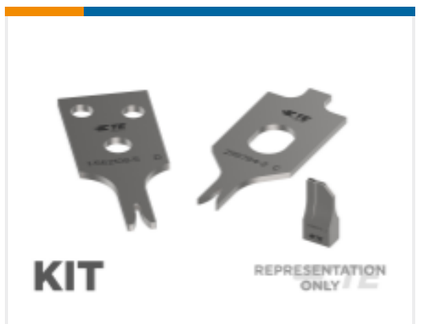


TE 产品编号 7-2151420-7
OCEAN_2.0_SPARE_PART_KIT-062F098OV

TE 产品编号 2161400-5
AMP 3K/40 CE EL TERMINATOR

TE 产品编号 4-2161500-0
AMP 5K/40 CE TERM OVERSIZED GUARD, AF

TE 产品编号 2278049-1
FCI TERMINAL 211CC2S1460P

## 客户还购买了

TE 产品编号DT04-2P
REC, 2P, GRY, N

TE 产品编号DT06-2S
PLG, 2P, GRY, N

TE 产品编号W2S
Wedgelocks: DEUTSCH DT

TE 产品编号0460-202-16141
DEUTSCH Solid Contacts

TE 产品编号282104-1
AMP SUPERSEAL 1.5MM，连接器壳体

TE 产品编号206070-8
CABLE CLAMP KIT #17

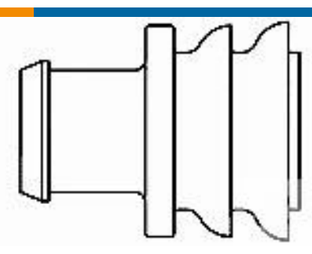

TE 产品编号281934-2
SINGLE WIRE SEAL

## 文档

### 产品图纸

OCEAN_2.0_APPLICATOR-S-062F098OVA-RSA

英文版本

### 数据表/目录页

TE_APPLICATORS_CATALOG

英文版本

### 使用说明书

**使用说明书（美国）**

英文版本

**使用说明书（美国）**

英文版本