2151206-2 ✔ 有效

AMP

TE 内部编号 2151206-2

Pneumatic Feed, OCEAN, Male Adapter Post - Atlantic Style Interface, 30 mm (1.12") Stroke Terminator / 40 mm (1.62") Stroke Terminator, Applicators

在 TE 官网查看>

应用工具 > 模具

压接模具穿通类型: **气动**

模具和产品种类: OCEAN

应用接口: **公端适配器柱** - Atlantic **种类**

终结器类型: 30 mm (1.12") **冲程端接器**, 40 mm (1.62") **冲程端接器**

导线压接宽度: 2.29 mm [.09 in]

产品特性

接触件特性

压接类型	F 型压接

尺寸

导线压接宽度	2.29 mm[.09 in]
绝缘直径范围	2.16 – 3.43 mm[.085 – .135 in]

其他

压接模具穿通类型	气动
模具和产品种类	OCEAN
应用接口	公端适配器柱 - Atlantic 种类
终结器类型	30 mm (1.12") 冲程端接器, 40 mm (1.62") 冲程端接器
服务选项	压接样品, 横截面 - 照片, 能力分析
定位辅助	校准量规, 相机

产品合规性

如需合规文档，请访问 TE 官网产品页面。>

欧盟RoHS指令2011/65/EU	不在合规性范围内
欧盟ELV指令2000/53/EC	不在合规性范围内
中国电器电子产品有害物质限制使用管理办法（China RoHS 2，工	没有超出阈值的受限材料

业和信息化部携七部委2016年第32号令	
欧盟REACH法规(EC) No. 1907/2006	欧洲化学品管理局最新发布的SVHC候选清单: 2024年6月（241） SVHC候选清单的声明更新至: 2022年1月（223） 不含REACH SVHC
卤素含量	低卤素 - 每种匀质材料的 Br、Cl、F、I < 900 ppm。也不含 BFR/CFR/PVC
焊接工艺能力	不适合采用焊接工艺

产品合规免责声明

此信息基于对供应商的合理调查以及TE对供应商提供的信息的现有认知。此信息可能发生变化。经TE确认符合欧盟RoHS的产品编号，产品均质材料中铅、六价铬、汞、PBB、PBDE、 DEHP、BBP、DBP和DIBP 的最大浓度不超过 0.1%，镉的最大浓度不超过 0.01%或符合指令2011/65/EU(RoHS2)及其修订指令规定的豁免。根据2011/65/EU 指令要求电子电气产品需要进行 CE 标识。元器件产品通常无需进行CE 标识。经 TE 确认符合欧盟 ELV 指令的产品编号，产品均质材料中，铅、六价铬和汞的最大浓度不超过0.1%，镉的最大浓度不超过 0.01%（按重量计算），或符合指令 2000/53/EC (ELV) 附录中规定的豁免。 关于欧盟REACH法规，TE 目前提供的此产品编号的物品中高度关注物质（SVHC）的信息是基于欧洲化学品管理局（ECHA）最新发布的“物品中物质的要求指南”，链接如下：https://echa.europa.eu/guidance-documents/guidance-on-reach

配套部件

TE 产品编号 2-2119582-4
Crimper, Insulation F Premium

TE 产品编号 2-456406-3
CRIMPER WIRE .090 F

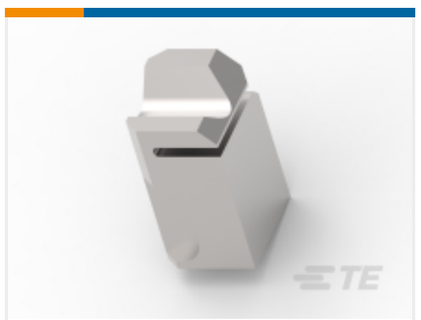

TE 产品编号 1803095-6
FLOATING SHEAR, FRONT

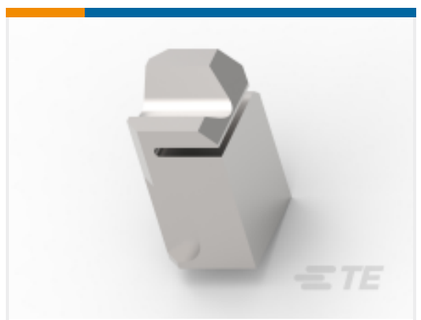

TE 产品编号 1803095-1
FLOATING SHEAR, FRONT

TE 产品编号 2119806-1
INSERT, SHEAR

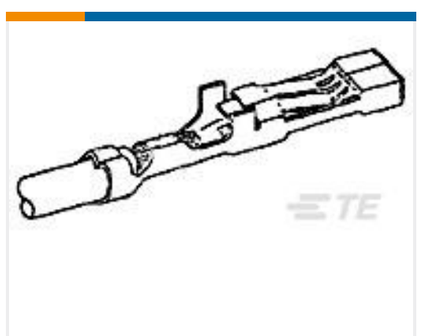

TE 产品编号 170286-1
MIC REC CONTACT

TE 产品编号 2-1633921-2
ANVIL, COMBINATION

TE 产品编号 2161500-2
AMP 5K/40 CE TERMINATOR, W/CQM

TE 产品编号 2161700-4
5K CE STRIPPING MODULE

TE 产品编号 2161700-5
5K CE STRIPPING MODULE W/ CQM

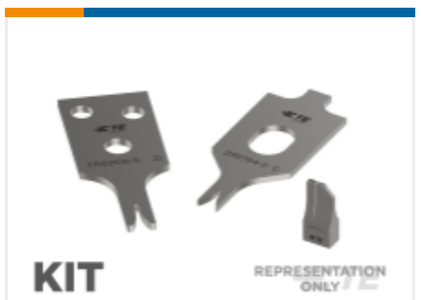

TE 产品编号 7-2151206-7
OCEAN_2.0_SPARE_PART_KIT-090F140F

TE 产品编号 2161400-5
AMP 3K/40 CE EL TERMINATOR

TE 产品编号 4-2161500-0
AMP 5K/40 CE TERM OVERSIZED GUARD, AF

TE 产品编号 170286-3
REC CONTACT FOR M.I.CONN.

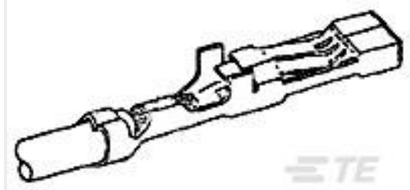

TE 产品编号 170286-2
MIC REC CONT 18-16 AWG

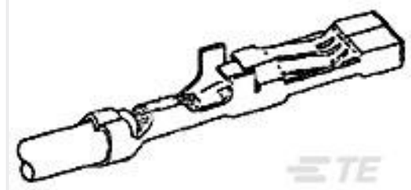

TE 产品编号 170286-4
MIC REC CONTACT-AU-PL

客户还购买了

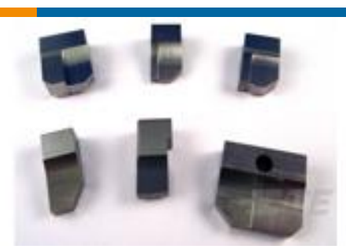

TE 产品编号2-683452-9
ANVIL

TE 产品编号567408-2
HDMHB 9EAPR160T180O G

TE 产品编号6-1424909-6
CRIMPER, INSULATION "F"(.240")

TE 产品编号6-456134-7
CRIMPER, INSULATION "F"(.210")

TE 产品编号680588-3
HDM 9HBAPR1405140OG

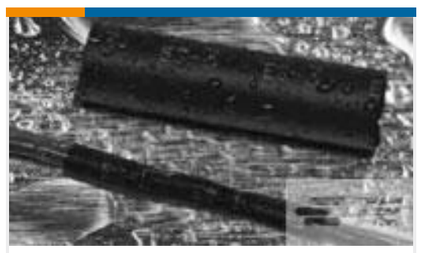

TE 产品编号CX2740-000
ES2000-NO.3-B8-0-130MM

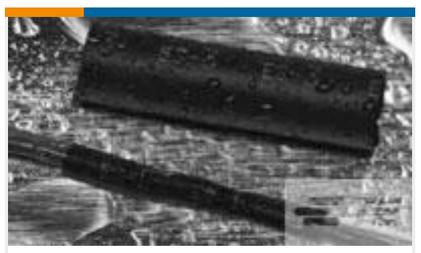

TE 产品编号121397P013
ES2000-NO.3-B8-0-41MM

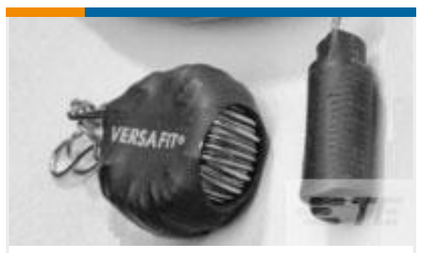

TE 产品编号CZ8200-000
VERSAFIT-3/4-0-2.25IN

文档

产品图纸

OCEAN_2.0_Applicator-S-090F140FA-RSA

英文版本

数据表/目录页

TE_APPLICATORS_CATALOG

英文版本

使用说明书

使用说明书（美国）

英文版本

使用说明书（美国）

英文版本