209749-000 ✔ 有效

RAYCHEM | RAYCHEM BCIC

TE 内部编号 209749-000

Cold Applied, ≤ 35 kV, Cover, Bushings/Insulators, RAYCHEM BCIC, Wildlife Protection Covers

在 TE 官网查看>

能源和电力产品 > 避雷器、绝缘子与绝缘产品 > 野生动物保护罩

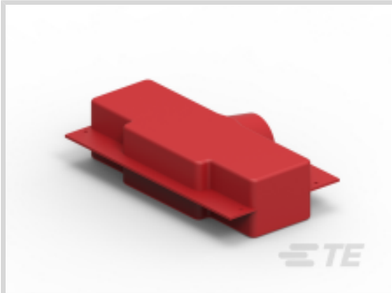

产品供货情况: **中国, 亚洲, 欧洲、中东和非洲, 澳大利亚、新西兰和太平洋岛屿**

安装技术: **冷应用**

电压等级: **≤ 35 kV**

绝缘保护罩产品类型: **外壳**

兼容设备: **衬套/绝缘子**

产品特性

产品类型特性

安装技术	冷应用
绝缘保护罩产品类型	外壳

电气特征

电压等级	≤ 35 kV

主体特性

主要产品颜色	红色
绝缘子材料	陶瓷
主要产品材料	聚烯烃

尺寸

绝缘体芯直径范围	47 – 57 mm[1.875 – 2.25 in]

操作/应用

电源元件应用类型	变电站, 开销
兼容设备	衬套/绝缘子

产品供货情况

产品供货情况	中国, 亚洲, 欧洲、中东和非洲, 澳大利亚、新西兰和太平洋岛屿

产品合规性

如需合规文档，请访问 TE 官网产品页面。>

欧盟RoHS指令2011/65/EU	符合
欧盟ELV指令2000/53/EC	符合
中国电器电子产品有害物质限制使用管理办法（China RoHS 2，工业和信息化部携七部委2016年第32号令	没有超出阈值的受限材料
欧盟REACH法规(EC) No. 1907/2006	欧洲化学品管理局最新发布的SVHC候选清单: 2025年1月（247） SVHC候选清单的声明更新至: 2024年6月（241） 不含REACH SVHC
卤素含量	低卤素 - 每种匀质材料的 Br、Cl、F、I < 900 ppm。也不含 BFR/CFR/PVC
焊接工艺能力	不适合采用焊接工艺

产品合规免责声明

此信息基于对供应商的合理调查以及TE对供应商提供的信息的现有认知。此信息可能发生变化。经TE确认符合欧盟RoHS的产品编号，产品均质材料中铅、六价铬、汞、PBB、PBDE、 DEHP、BBP、DBP和DIBP 的最大浓度不超过 0.1%，镉的最大浓度不超过 0.01%或符合指令2011/65/EU(RoHS2)及其修订指令规定的豁免。根据2011/65/EU 指令要求电子电气产品需要进行 CE 标识。元器件产品通常无需进行CE 标识。经 TE 确认符合欧盟 ELV 指令的产品编号，产品均质材料中，铅、六价铬和汞的最大浓度不超过0.1%，镉的最大浓度不超过 0.01%（按重量计算），或符合指令 2000/53/EC (ELV) 附录中规定的豁免。 关于欧盟REACH法规，TE 目前提供的此产品编号的物品中高度关注物质（SVHC）的信息是基于欧洲化学品管理局（ECHA）最新发布的“物品中物质的要求指南”，链接如下：https://echa.europa.eu/guidance-documents/guidance-on-reach

配套部件

TE 产品编号 CY4158-000
BCIC-TEN-01(B3)

TE 产品编号 CV5597-000
BCIC-4.75/11-3-02(B12)

该系列中的其他产品 | RAYCHEM BCIC

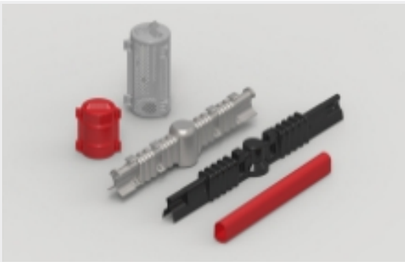

野生动物保护罩(53)

客户还购买了

TE 产品编号EE0477-000
WCSM-56/16-1200-S-(B10)

TE 产品编号CAT-AMPACT-AL
AMPACT 楔压分接头连接器

TE 产品编号CAT-ASBS
修剪螺栓连接器高达 35 kV

文档

产品图纸

BCIC-TR205-L(B3)

英文版本

数据表/目录页

WILDLIFE & ASSET PROTECTION

英文版本