208062-7 ✕ 停产

AMP

TE 内部编号 208062-7

TE 内部产品描述 PIN ASSY,36 POSN,METRIMATE

在 TE 官网查看>

连接器 > 矩形连接器 > 标准矩形连接器

接合对准: **带有**

接合对准类型: **极性定位槽**

连接器和壳体类型: **母端**

接合固定类型: **锁定公端**

连接器系统: **线到板**

产品特性

产品类型特性

连接器和壳体类型	母端
连接器系统	线到板
连接器和端子端接到	母排

结构特性

位数	36
行数	4

电气特征

工作电压	600 VAC

主体特性

主要产品颜色	红色, 黑色

接触件特性

端子底板材料	镍
端子类型	插针
端子接触部电镀材料	金 (Au)
端子额定电流（最大值）	7.5 A

机械附件

接合对准	带有
接合对准类型	极性定位槽
接合固定类型	锁定公端

接合固定	带有

壳体特性

外壳材料	热塑性

尺寸

	3.744 in
行间距	5 mm[.197 in]

行业标准

与机构/标准产品兼容	CSA, UL, VDE
与已批准的标准产品兼容	UL E28476
UL 等级	已认证, 获得认可
CSA 等级	LR 16455
UL 阻燃性等级	UL 94V-0

包装特性

封装方法	Carton
封装数量	52

产品合规性

如需合规文档，请访问 TE 官网产品页面。>

欧盟RoHS指令2011/65/EU	未进行合规性审核
欧盟ELV指令2000/53/EC	不符合
中国电器电子产品有害物质限制使用管理办法（China RoHS 2，工业和信息化部携七部委2016年第32号令	受限材料超出阈值
欧盟REACH法规(EC) No. 1907/2006	欧洲化学品管理局最新发布的SVHC候选清单: 2025年1月（247） SVHC候选清单的声明更新至: 2016年6月（169） 超过限值的SVHC： Not Yet Reviewed
卤素含量	尚未进行卤素含量审核
焊接工艺能力	波峰焊接可达到 265°C

产品合规免责声明

此信息基于对供应商的合理调查以及TE对供应商提供的信息的现有认知。此信息可能发生变化。经TE确认符合欧盟RoHS的产品编号，产品均质材料中铅、六价铬、汞、PBB、PBDE、 DEHP、BBP、DBP和DIBP 的最大浓度不超过 0.1%，镉的最大浓度不超过 0.01%或符合指令2011/65/EU(RoHS2)及其修订指令规定的豁免。根据2011/65/EU 指令要求电子电气产品需要进行 CE 标识。元器件产品通常无需进行CE 标识。经 TE 确认符合欧盟 ELV 指令的产品编号，产品均质材料中，铅、六价铬和汞的最大浓度不超过0.1%，镉的最大浓度不超过 0.01%（按重量计算），或符合指令 2000/53/EC (ELV) 附录中规定的豁免。 关于欧盟REACH法规，TE 目前提供的物品中高度关注物质含量（SVHC）信息是基于欧洲化学品管理局（ECHA）“物

品中物质的要求指南”（2011年4月第2版），在最终产品中高度关注物质含量按重量计算不超过0.1%。TE 注意到欧洲法院在2015年9月10日的裁定（也被称为O5A：Once An Article Always An Article），对于“复杂物品”，高度关注物质含量阀值标准适用于产品本身以及组成产品的单个物品。TE 已经基于新的 ECHA“物品中物质的要求指南”（2017年6月第4版）完成对O5A规则的评估，并将相应更新REACH的声明。

客户还购买了

TE 产品编号ZPF000000000148762
DMC-M 99-04 AN (=33537-P0000)

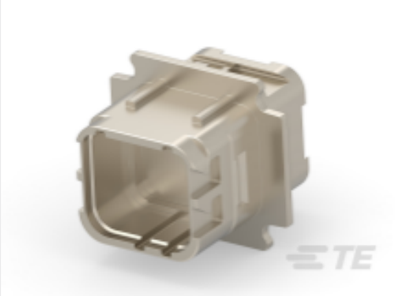

TE 产品编号CAT-DMC-MD-26
Rectangular Connector Receptacle Extenders, Tool-less Assembly

TE 产品编号EF9981-000
222K121-25L/225-0

TE 产品编号204502-4
RECEPT ASSY,26 POSN,AMPLIMITE

TE 产品编号205162-6
AMPLIMITE,ASY,PLUG,109,1

TE 产品编号1757624-1
SZ 8 COAX PIN,RG142,HEX CRIMP

文档

PIN ASSY,36 POSN,METRIMATE

英文版本

下载查看

ENG_CVM_208062-7_H.3d_igs.zip

英文版本

下载查看

ENG_CVM_208062-7_H.3d_stp.zip

英文版本

下载查看

ENG_CVM_208062-7_H.2d_dxf.zip

英文版本

3D PDF

英文版本

下载CAD文件代表我接受和同意**使用条款**。