202383-1 ✕ 停产

AMP M 系列

TE 内部编号 202383-1

TE 内部产品描述 41 UNASSM KIT,M SERIES

在 TE 官网查看>

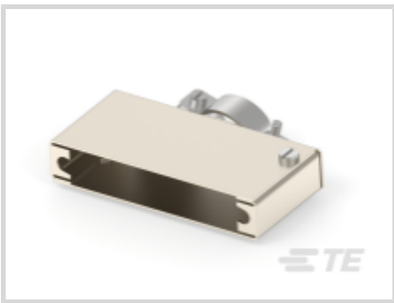
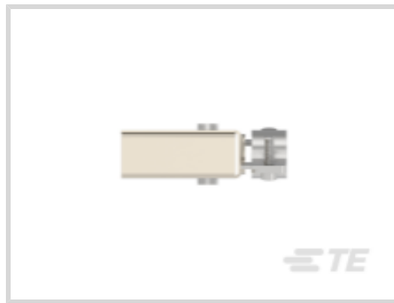

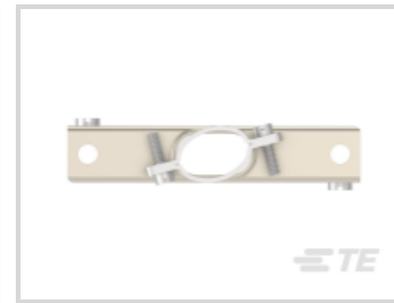

产品合规性

如需合规文档，请访问 TE 官网产品页面。>

欧盟RoHS指令2011/65/EU	符合
欧盟ELV指令2000/53/EC	符合
中国电器电子产品有害物质限制使用管理办法（China RoHS 2，工业和信息化部携七部委2016年第32号令	没有超出阈值的受限材料
欧盟REACH法规(EC) No. 1907/2006	欧洲化学品管理局最新发布的SVHC候选清单: 2024年6月（241） SVHC候选清单的声明更新至: 2023年1月（233） 不含REACH SVHC
卤素含量	低卤素 - 每种匀质材料的 Br、Cl、F、I < 900 ppm。也不含 BFR/CFR/PVC
焊接工艺能力	不适合采用焊接工艺

产品合规免责声明

此信息基于对供应商的合理调查以及TE对供应商提供的信息的现有认知。此信息可能发生变化。经TE确认符合欧盟RoHS的产品编号，产品均质材料中铅、六价铬、汞、PBB、PBDE、 DEHP、BBP、DBP和DIBP 的最大浓度不超过 0.1%，镉的最大浓度不超过 0.01%或符合指令2011/65/EU(RoHS2)及其修订指令规定的豁免。根据2011/65/EU 指令要求电子电气产品需要进行 CE 标识。元器件产品通常无需进行CE 标识。经 TE 确认符合欧盟 ELV 指令的产品编号，产品均质材料中，铅、六价铬和汞的最大浓度不超过0.1%，镉的最大浓度不超过 0.01%（按重量计算），或符合指令 2000/53/EC (ELV) 附录中规定的豁免。 关于欧盟REACH法规，TE 目前提供的此产品编号的物品中高度关注物质（SVHC）的信息是基于欧洲化学品管理局（ECHA）最新发布的“物品中物质的要求指南”，链接如下：https://echa.europa.eu/guidance-documents/guidance-on-reach

该系列中的其他产品 | AMP M 系列

机架和配线架连接器(1)

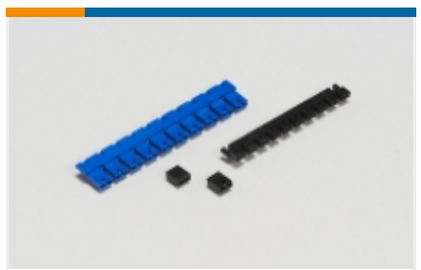

板对板跳线和分路(7)

矩形电源连接器(57)

连接器应力消除(11)

连接器盖帽(11)

连接器硬件(18)

客户还购买了

TE 产品编号DT04-2P
REC, 2P, GRY, N

TE 产品编号DT06-2S
PLG, 2P, GRY, N

TE 产品编号W2S
Wedgelocks: DEUTSCH DT

TE 产品编号0460-202-16141
DEUTSCH Solid Contacts

TE 产品编号282104-1
AMP SUPERSEAL 1.5MM，连接器壳体

TE 产品编号206070-8
CABLE CLAMP KIT #17

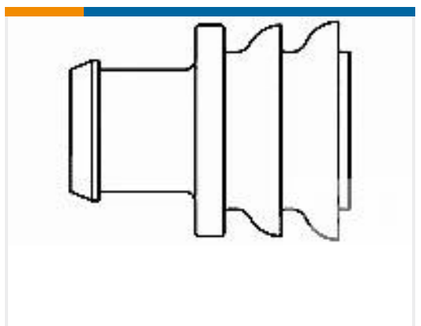

TE 产品编号281934-2
SINGLE WIRE SEAL

文档

产品图纸

41 UNASSM KIT,M SERIES

英文版本

CAD 文件

下载查看

ENG_CVM_202383-1_C.3d_igs.zip

英文版本

下载查看

ENG_CVM_202383-1_C.3d_stp.zip

英文版本

下载查看

ENG_CVM_202383-1_C.2d_dxf.zip

英文版本

3D PDF

英文版本

下载查看

ENG_CVM_CVM_202383-1_E.3d_igs.zip

英文版本

下载查看

ENG_CVM_CVM_202383-1_E.3d_stp.zip

英文版本

下载查看

ENG_CVM_CVM_202383-1_E.2d_dxf.zip

英文版本

3D PDF

3D

下载CAD文件代表我接受和同意**使用条款**。

数据表/目录页

M_SERIES_PIN_AND_SOCKET_CONNECTORS

英文版本

使用说明书

使用说明书（美国）

英文版本

AMP Shield & Cable Clamp Assemblies for 26 & 41 Position Series "M" Co

英文版本