C3A5K1JT ✔ 有效

CGS | CGS C

TE 内部编号 2-1879070-3

Power Resistor, Wire Wound, 3 W, 5.1K ohm, 5 %, ±200 ppm/°C, Axial-Leaded, Copper Termination, 13 x 5.7 mm, Ammo Packed, 2 Termination, CGS C

在 TE 官网查看>

无源元件 > 电阻器 > 通孔式电阻器

电阻器类型: **功率电阻器**

元件类型: **线绕式**

额定功率: 3 W

电阻等级: 1kΩ – 1MΩ

电阻值: 5.1K Ω

产品特性

产品类型特性

电阻器类型	功率电阻器
元件类型	线绕式

结构特性

电阻器数量	1

电气特征

工作电压	200 V
额定功率	3 W
电阻等级	1kΩ – 1MΩ
电阻值	5.1K Ω
无源元件容差	5 %

主体特性

引线类型	轴向引线

端接特性

端接区域基材	铜
端接数量	2

尺寸

无源元件尺寸	13 x 5.7 mm

使用环境

温度系数	±200 ppm/°C

包装特性

封装方法	盒装

产品合规性

如需合规文档，请访问 TE 官网产品页面。>

欧盟RoHS指令2011/65/EU	符合且适用豁免
欧盟ELV指令2000/53/EC	符合且适用豁免
中国电器电子产品有害物质限制使用管理办法（China RoHS 2，工业和信息化部携七部委2016年第32号令	受限材料超出阈值
欧盟REACH法规(EC) No. 1907/2006	欧洲化学品管理局最新发布的SVHC候选清单: 2024年6月（241） SVHC候选清单的声明更新至: 2023年6月（235） 不含REACH SVHC
卤素含量	低卤素 - 每种匀质材料的 Br、Cl、F、I < 900 ppm。也不含 BFR/CFR/PVC
焊接工艺能力	波峰焊接可达到 265°C

产品合规免责声明

此信息基于对供应商的合理调查以及TE对供应商提供的信息的现有认知。此信息可能发生变化。经TE确认符合欧盟RoHS的产品编号，产品均质材料中铅、六价铬、汞、PBB、PBDE、 DEHP、BBP、DBP和DIBP 的最大浓度不超过 0.1%，镉的最大浓度不超过 0.01%或符合指令2011/65/EU(RoHS2)及其修订指令规定的豁免。根据2011/65/EU 指令要求电子电气产品需要进行 CE 标识。元器件产品通常无需进行CE 标识。经 TE 确认符合欧盟 ELV 指令的产品编号，产品均质材料中，铅、六价铬和汞的最大浓度不超过0.1%，镉的最大浓度不超过 0.01%（按重量计算），或符合指令 2000/53/EC (ELV) 附录中规定的豁免。 关于欧盟REACH法规，TE 目前提供的此产品编号的物品中高度关注物质（SVHC）的信息是基于欧洲化学品管理局（ECHA）最新发布的“物品中物质的要求指南”，链接如下：https://echa.europa.eu/guidance-documents/guidance-on-reach

配套部件

TE 产品编号 1623773-8
C10 10K 5% (LOOSE)

TE 产品编号 1623774-1
C14 180R 2% (LOOSE)

TE 产品编号 1623771-5
C3A 10R 5% AMMO PK

TE 产品编号 1-1623772-8
C7 1R0 5% AMMO PK

TE 产品编号 7-1623771-0
C3A 180R 5% AMMO PK

TE 产品编号 3-1879070-8
C3A 47R 5% REELED

该系列中的其他产品 | CGS C

通孔式电阻器(288)

客户还购买了

TE 产品编号3954384002
CGPE-105-1/2-0-SP

TE 产品编号20014203-12
PRESS XDCR M325M-000005-250PG

TE 产品编号2-1879461-5
RL73H 2A R13 1% 1K RL

TE 产品编号2-2176455-5
CPF 0402 7R5 0.1% 25ppm 1K RL

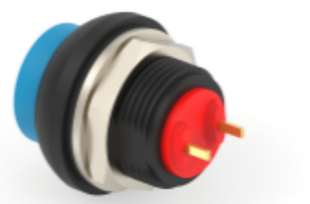

TE 产品编号2-2329328-0
PB OFF/ON HC BLU M4 TERM. IP68

TE 产品编号2329359-9
PB ON/OFF HC GRE M1 TERM IP68 500MM LHS

TE 产品编号1-1625893-3
5W SM M/OX 2% 22R

TE 产品编号9-2176415-0
8W STD M/OX 5% 150K

TE 产品编号9-2176415-1
8W STD M/OX 5% 160K

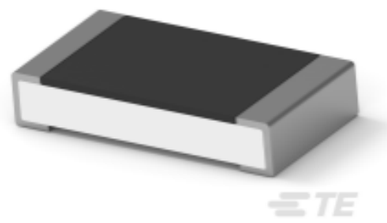

TE 产品编号1-2176391-0
RQ 1206 15K4 0.1% 10PPM 5K RL

文档

产品图纸

C3A 5K1 5% AMMO PK

英文版本

CAD 文件

下载查看

ENG_CVM_CVM_2-1879070-3_A.2d_dxf.zip

英文版本

3D PDF

3D

下载查看

ENG_CVM_CVM_2-1879070-3_A.3d_igs.zip

英文版本

下载查看

ENG_CVM_CVM_2-1879070-3_A.3d_stp.zip

英文版本

下载CAD文件代表我接受和同意**使用条款**。

数据表/目录页

4-1773460-6_RESISTIVE_SOLUTIONS_RAIL

英文版本

1309350_PASSIVE_COMPONENT

英文版本

High Power Resistors - Type C Series - Tyco Electronics Passives

英文版本

8-1773459-4_POWER_FILTERING_AND_RESISTIVE_SOLUTIONS_FOR_ELEVATORS_AND_ESCALATORS

英文版本