2-179472-6 ✔ 有效

AMP CT

TE 内部编号 2-179472-6

Holder, Ivory, PA 66, 26 Position, AMP CT

在 TE 官网查看>

连接器 > 连接器附件 > 连接器硬件

硬件附件功能: **安装**

连接器硬件附件类型: **底座**

主要产品颜色: **象牙色**

主要产品材料: PA 66

位数: 26

产品特性

产品类型特性

硬件附件功能	安装
连接器硬件附件类型	底座

结构特性

位数	26

主体特性

主要产品颜色	象牙色
主要产品材料	PA 66

壳体特性

中心线（间距）	2 mm[.079 in]

尺寸

产品宽度	8.5 mm[.334 in]
产品长度	30.3 mm[1.193 in]
产品高度	8.3 mm[.326 in]
行间距	6.6 mm
线径	30 – 22 AWG

使用环境

工作温度（最大值）	105 °C[221 °F]
工作温度范围	-30 – 105 °C[-22 – 221 °F]

包装特性

封装数量	750
封装方法	Bag

产品合规性

如需合规文档，请访问 TE 官网产品页面。>

欧盟RoHS指令2011/65/EU	符合
欧盟ELV指令2000/53/EC	符合
中国电器电子产品有害物质限制使用管理办法（China RoHS 2，工业和信息化部携七部委2016年第32号令	没有超出阈值的受限材料
欧盟REACH法规(EC) No. 1907/2006	欧洲化学品管理局最新发布的SVHC候选清单: 2024年6月（241） SVHC候选清单的声明更新至: 2024年6月（241） 不含REACH SVHC
卤素含量	低卤素 - 每种匀质材料的 Br、Cl、F、I < 900 ppm。也不含 BFR/CFR/PVC
焊接工艺能力	不适合采用焊接工艺

产品合规免责声明

此信息基于对供应商的合理调查以及TE对供应商提供的信息的现有认知。此信息可能发生变化。经TE确认符合欧盟RoHS的产品编号，产品均质材料中铅、六价铬、汞、PBB、PBDE、 DEHP、BBP、DBP和DIBP 的最大浓度不超过 0.1%，镉的最大浓度不超过 0.01%或符合指令2011/65/EU(RoHS2)及其修订指令规定的豁免。根据2011/65/EU 指令要求电子电气产品需要进行 CE 标识。元器件产品通常无需进行CE 标识。经 TE 确认符合欧盟 ELV 指令的产品编号，产品均质材料中，铅、六价铬和汞的最大浓度不超过0.1%，镉的最大浓度不超过 0.01%（按重量计算），或符合指令 2000/53/EC (ELV) 附录中规定的豁免。 关于欧盟REACH法规，TE 目前提供的此产品编号的物品中高度关注物质（SVHC）的信息是基于欧洲化学品管理局（ECHA）最新发布的“物品中物质的要求指南”，链接如下：https://echa.europa.eu/guidance-documents/guidance-on-reach

配套部件

TE 产品编号 CAT-AM7017-C7671
Common Termination Contacts — POWER TRIPLE LOCK

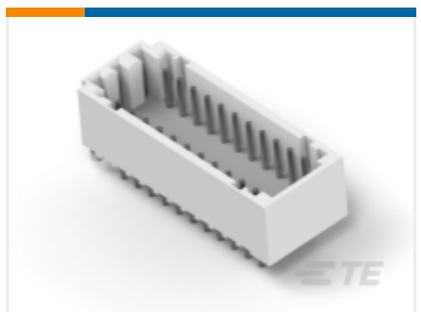

TE 产品编号 CAT-3980700-DRWBSV
Ct 2mm Dbl 行板端连接器组件，带凸耳：垂直

TE 产品编号 1-179228-3
CT CRIMP-2 REC HSG 13P NATURAL

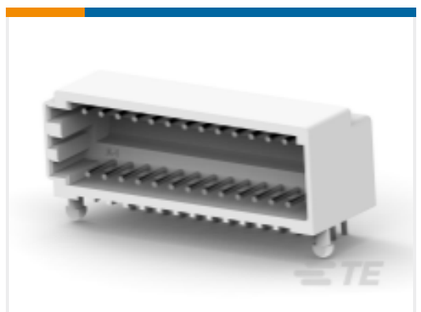

TE 产品编号 2-292138-6
CT DOUBLE ROW ASSY H 26P HDR N

该系列中的其他产品 | AMP CT

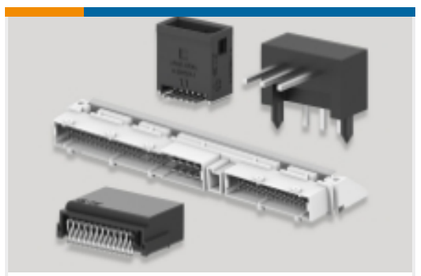

PCB 板端连接器及母端(756)

线到板连接器组件和护套(255)

连接器硬件(46)

连接器端子(8)

客户还购买了

TE 产品编号4-292156-3
CT RELAY HDR ASSY FREE HANGING

TE 产品编号173977-5
AMP 通用终端壳体

TE 产品编号2-292254-7
CT 继电器公端：线到面板

TE 产品编号6-353293-3
MINI CT MT REC ASSY 13P BLUR

TE 产品编号2-175133-2
CT DOUBLE ROW 22P HOLDER NATU.

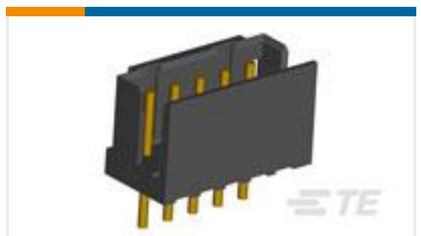

TE 产品编号292135-3
CT BOX HDR V ASSY 3P SHORT TIN

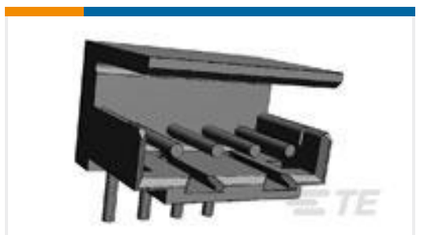

TE 产品编号4-292130-3
CT P/HDR BOX-H 3P SHORT W/KINK

TE 产品编号1932811-3
CT P/HDR ASSY V 3P W/O KINK NA LONG POST

文档

产品图纸

CT DBL ROW HOLDER,CRIMP,26P,NA

英文版本

CAD 文件

3D PDF

3D

下载查看

ENG_CVM_CVM_2-179472-6_B.2d_dxf.zip

英文版本

下载查看

ENG_CVM_CVM_2-179472-6_B.3d_igs.zip

英文版本

下载查看

ENG_CVM_CVM_2-179472-6_B.3d_stp.zip

英文版本

下载CAD文件代表我接受和同意**使用条款**。

产品规格

应用规格

英文版本

应用规格

英文版本

Crimping AMP 2.0mm Pitch CT Receptacle Contact

英文版本

机构认证

CSA 认证

英文版本