HSC2006R8J ✔ 有效

CGS | CGS HS

TE 内部编号 2-1630019-6

Power Resistor, 6.8 ohm, 200 W, Wire Wound, 2 Termination, ±50 ppm/°C, 5 %, M6 Threaded Stud Termination, Loose Piece - Tray, 1 Resistor, CGS HS

在 TE 官网查看>

无源元件 > 电阻器 > 机箱安装电阻器 > 功率电阻器：铝壳体，HSA

电阻器类型: **功率电阻器**

电阻等级: **最多 1 kΩ**

电阻值: **6.8 Ω**

额定功率: **200 W**

元件类型: **线绕式**

所有 功率电阻器：铝壳体，HSA (384)

产品特性

产品类型特性

电阻器类型	功率电阻器
元件类型	线绕式

结构特性

电阻器数量	1

电气特征

工作电压	1900 VAC
电阻等级	最多 1 kΩ
电阻值	6.8 Ω
额定功率	200 W
无源元件容差	5 %

端接特性

端接数量	2
底盘贴装电阻器端接类型	M6 螺纹螺钉

机械附件

面板安装特性类型	带安装孔的凸缘

尺寸

产品高度	42 mm[1.654 in]
产品长度	143 mm[5.629 in]
产品宽度	73 mm[2.874 in]

使用环境

温度系数	±50 ppm/°C

包装特性

封装方法	零散零件 - 托盘

产品合规性

如需合规文档，请访问 TE 官网产品页面。>

欧盟RoHS指令2011/65/EU	符合
欧盟ELV指令2000/53/EC	符合
中国电器电子产品有害物质限制使用管理办法（China RoHS 2，工业和信息化部携七部委2016年第32号令	没有超出阈值的受限材料
欧盟REACH法规(EC) No. 1907/2006	欧洲化学品管理局最新发布的SVHC候选清单: 2024年6月（241） SVHC候选清单的声明更新至: 2024年6月（241） 不含REACH SVHC
卤素含量	低卤素 - 每种匀质材料的 Br、Cl、F、I < 900 ppm。也不含 BFR/CFR/PVC
焊接工艺能力	不适合采用焊接工艺

产品合规免责声明

此信息基于对供应商的合理调查以及TE对供应商提供的信息的现有认知。此信息可能发生变化。经TE确认符合欧盟RoHS的产品编号，产品均质材料中铅、六价铬、汞、PBB、PBDE、 DEHP、BBP、DBP和DIBP 的最大浓度不超过 0.1%，镉的最大浓度不超过 0.01%或符合指令2011/65/EU(RoHS2)及其修订指令规定的豁免。根据2011/65/EU 指令要求电子电气产品需要进行 CE 标识。元器件产品通常无需进行CE 标识。经 TE 确认符合欧盟 ELV 指令的产品编号，产品均质材料中，铅、六价铬和汞的最大浓度不超过0.1%，镉的最大浓度不超过 0.01%（按重量计算），或符合指令 2000/53/EC (ELV) 附录中规定的豁免。 关于欧盟REACH法规，TE 目前提供的此产品编号的物品中高度关注物质（SVHC）的信息是基于欧洲化学品管理局（ECHA）最新发布的“物品中物质的要求指南”，链接如下：https://echa.europa.eu/guidance-documents/guidance-on-reach

配套部件

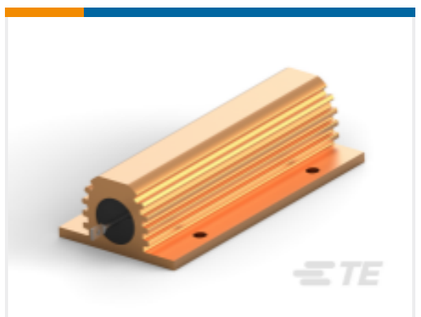

TE 产品编号 CAT-C339-H85913B
Power Resistors: Aluminium Housed, HSC

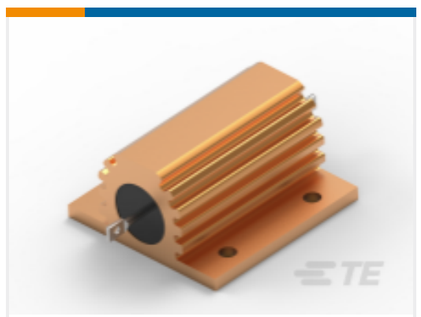

TE 产品编号 CAT-C339-H85913
功率电阻器：铝壳体，HSA

TE 产品编号 5-1630019-7
HSC200 39K 5%

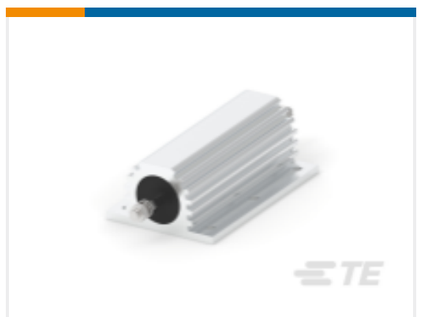

TE 产品编号 1-1630024-1
HSC250 11R 1%

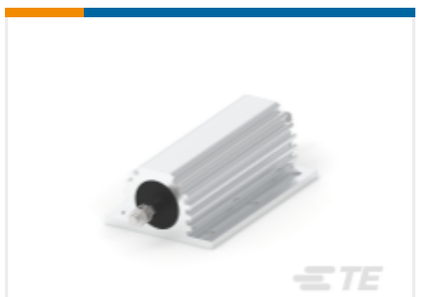

TE 产品编号 1630024-5
HSC250 50R 5%

该系列中的其他产品 | CGS HS

FFC 连接器(1)

RJ45 连接器(1)

机箱安装电阻器(1068)

汽车连接器护套(9)

线到板连接器组件和护套(1)

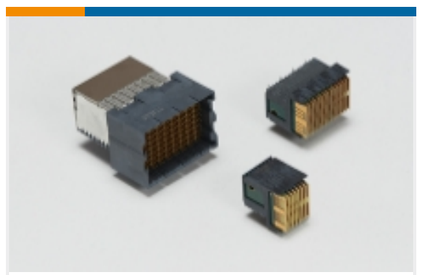

高速背板连接器(10)

客户还购买了

TE 产品编号3-1630019-2
HSC200 2R7 5%

TE 产品编号1879450-6
TE 500W 2R7 5% Bracket

TE 产品编号1-1478763-5
METAL BACKSHELL 15 WAY 45 DE

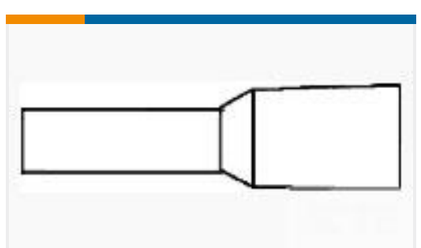

TE 产品编号966144-4
FER,WIRE,DBL,PL SLV,1.00/18,L8,RED, LP

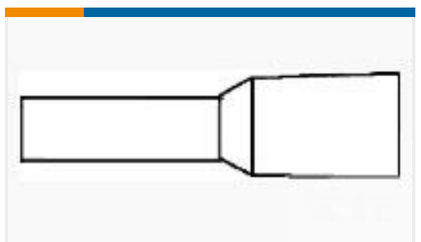

TE 产品编号966067-9
FER,WIRE,PL SLV,1.00/18,L8,RED,LP

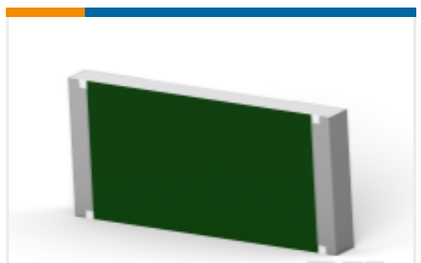

TE 产品编号4-2176403-1
3550 47R 1%

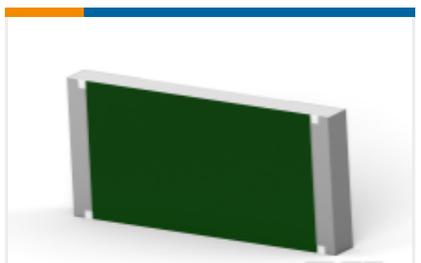

TE 产品编号4-2176403-6
3550 75R 1%

TE 产品编号1-2176307-0
RP 1E 0.1W 15K4 0.1% 25PPM 5K RL

TE 产品编号1-2176363-1
RQ 0402 549R 0.1% 10PPM 5K RL

TE 产品编号2-2176362-7
RQ 0402 75R 0.1% 10PPM 5K RL

文档

产品图纸

HSC200 6R8 5%

英文版本

CAD 文件

3D PDF

3D

下载查看

ENG_CVM_CVM_2-1630019-6_W.2d_dxf.zip

英文版本

下载查看

ENG_CVM_CVM_2-1630019-6_W.3d_igs.zip

英文版本

下载查看

ENG_CVM_CVM_2-1630019-6_W.3d_stp.zip

英文版本

下载CAD文件代表我接受和同意**使用条款**。

数据表/目录页

4-1773460-6_RESISTIVE_SOLUTIONS_RAIL

英文版本

1309350_PASSIVE_COMPONENT

英文版本

8-1773459-4_POWER_FILTERING_AND_RESISTIVE_SOLUTIONS_FOR_ELEVATORS_AND_ESCALATORS

英文版本

Aluminium Housed Power Resistors - Type HS Series

英文版本