1986832-7 ! 即将停产

Buchanan

TE 内部编号 1986832-7

TE 内部产品描述 7P, SPRING FEMALE C,10.16MM, LSF

在 TE 官网查看>

连接器 > 接线端子和端子排 > PCB 接线端子

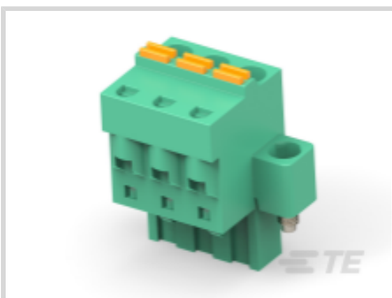

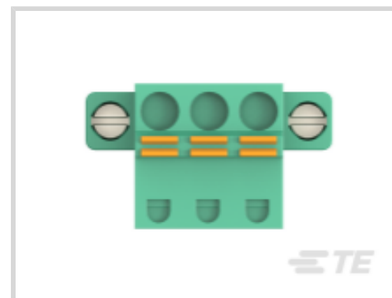

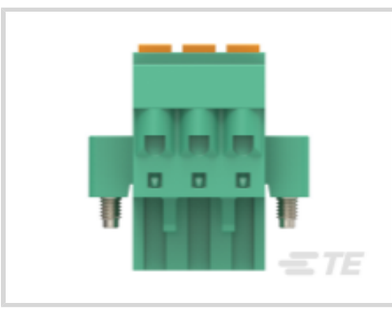

接线端子连接器类型: **插头**

连接器系统: **线到板**

位数: 7

中心线（间距）: 5.08 mm [.2 in]

行数: 1

产品特性

产品类型特性

电线保护	带有
接线端子连接器类型	插头
连接器系统	线到板
连接器和端子端接到	电线和电缆

结构特性

电线进入位置	侧
位数	7
行数	1
电线进入角度	90°

电气特征

工作电压	600 VAC

主体特性

主要产品颜色	绿色
产品方向	垂直

接触件特性

端子接触部电镀材料	锡
端子基材	磷青铜
端子额定电流（最大值）	12 A

端接特性

线缆端接方法	推入式, 簧片端子

机械附件

安装固定类型	螺钉安装

壳体特性

外壳材料	PA 66
中心线（间距）	5.08 mm[.2 in]

尺寸

线径	.05 – 3 mm^2

使用环境

工作温度范围	-40 – 105 °C[-40 – 221 °F]

操作/应用

电路应用	电源和信号

包装特性

封装数量	50
封装方法	Box

产品合规性

如需合规文档，请访问 TE 官网产品页面。>

欧盟RoHS指令2011/65/EU	未进行合规性审核
欧盟ELV指令2000/53/EC	符合
中国电器电子产品有害物质限制使用管理办法（China RoHS 2，工业和信息化部携七部委2016年第32号令	没有超出阈值的受限材料
欧盟REACH法规(EC) No. 1907/2006	欧洲化学品管理局最新发布的SVHC候选清单: 2024年6月（241） SVHC候选清单的声明更新至: 2016年6月（169） 超过限值的SVHC： Not Yet Reviewed
卤素含量	尚未进行卤素含量审核
焊接工艺能力	不适合采用焊接工艺

产品合规免责声明

此信息基于对供应商的合理调查以及TE对供应商提供的信息的现有认知。此信息可能发生变化。经TE确认符合欧盟RoHS的产品编号，产品均质材料中铅、六价铬、汞、PBB、PBDE、 DEHP、BBP、DBP和DIBP 的最大浓度不超过 0.1%，镉的最大浓度不超过 0.01%或符合指令2011/65/EU(RoHS2)及其修订指令规定的豁免。根据2011/65/EU 指令要求电子电气产品需要进行 CE 标识。元器件产品通常无需进行CE 标识。经 TE 确认符合欧盟 ELV 指令的产品编号，产品均质材料中，铅、六价铬和汞的最大浓度不超过0.1%，镉的最大浓度不超过 0.01%（按重量计算），或符合指令 2000/53/EC (ELV) 附录中规定的豁免。 关于欧盟REACH法规，TE 目前提供的物品中高度关注物质含量（SVHC）信息是基于欧洲化学品管理局（ECHA）“物品中物质的要求指南”（2011年4月第2版），在最终产品中高度关注物质含量按重量计算不超过0.1%。TE 注意到欧洲法院在2015年9月10日的裁定（也被称为O5A：Once An Article Always An Article），对于“复杂物品”，高度关注物质含量阀值标准适用于产品本身以及组成产品的单个物品。TE 已经基于新的 ECHA“物品中物质的要求指南”（2017年6月第4版）完成对O5A规则的评估，并将相应更新REACH的声明。

客户还购买了

TE 产品编号2-178216-2
Header Assembly: Wire-to-Board, 15A, gold or tin plated

TE 产品编号2-2013519-0
DYNAMIC D3900 H-HDR ASSY 10P Y TYPE-A

TE 产品编号1-2229803-2
D3950 HDR 7/11POS 1ROW Y KEY

TE 产品编号3-2134249-3
D3900S 7.5MM PITCH REC ASSY 3P BLACK Z

TE 产品编号3-5175475-5
CHAMP 050 B/B REC V W/LEG 40P

TE 产品编号3-5175475-7
CHAMP 050 B/B REC V W/LEG 60P

TE 产品编号3-5179275-8
CHAMP 050-I PLUG H ASSY 68P

TE 产品编号5917629-5
AMP FH REC V 120P H-9 SIF

文档

机构认证

UL

英文版本