1971003-4 ✔ 有效

Dynamic Series | Dynamic 3000 系列

TE 内部编号 1971003-4

Connector Assembly, Wire-to-Wire, 24 Position, 3.81 mm [.149 in] Centerline, 3 Row, Black, Mating Retention, Power & Signal, Dynamic 3000 Series

在 TE 官网查看>

连接器 > PCB 连接器 > 线对板连接器 > 线到板连接器组件和护套

连接器产品类型: **连接器组件**

连接器系统: **线到线**

位数: 24

中心线（间距）: 3.81 mm [.149 in]

行数: 3

产品特性

产品类型特性

连接器产品类型	连接器组件
连接器系统	线到线
可密封	否

结构特性

位数	24
行数	3

主体特性

主要产品颜色	黑色

接触件特性

端子额定电流（最大值）	15 A

机械附件

接合固定	带有
连接器安装类型	面板安装

壳体特性

中心线（间距）	3.81 mm[.149 in]

尺寸

行间距	7.62 mm[.3 in]

使用环境

工作温度范围	-55 – 105 °C[-67 – 221 °F]

操作/应用

电路应用	电源和信号

产品合规性

如需合规文档，请访问 TE 官网产品页面。>

欧盟RoHS指令2011/65/EU	符合
欧盟ELV指令2000/53/EC	符合
中国电器电子产品有害物质限制使用管理办法（China RoHS 2，工业和信息化部携七部委2016年第32号令	没有超出阈值的受限材料
欧盟REACH法规(EC) No. 1907/2006	欧洲化学品管理局最新发布的SVHC候选清单: 2024年6月（241） SVHC候选清单的声明更新至: 2024年6月（241） 不含REACH SVHC
卤素含量	非低卤素 - 包含 Br 或 Cl > 900 ppm。
焊接工艺能力	不适合采用焊接工艺

产品合规免责声明

此信息基于对供应商的合理调查以及TE对供应商提供的信息的现有认知。此信息可能发生变化。经TE确认符合欧盟RoHS的产品编号，产品均质材料中铅、六价铬、汞、PBB、PBDE、 DEHP、BBP、DBP和DIBP 的最大浓度不超过 0.1%，镉的最大浓度不超过 0.01%或符合指令2011/65/EU(RoHS2)及其修订指令规定的豁免。根据2011/65/EU 指令要求电子电气产品需要进行 CE 标识。元器件产品通常无需进行CE 标识。经 TE 确认符合欧盟 ELV 指令的产品编号，产品均质材料中，铅、六价铬和汞的最大浓度不超过0.1%，镉的最大浓度不超过 0.01%（按重量计算），或符合指令 2000/53/EC (ELV) 附录中规定的豁免。 关于欧盟REACH法规，TE 目前提供的此产品编号的物品中高度关注物质（SVHC）的信息是基于欧洲化学品管理局（ECHA）最新发布的“物品中物质的要求指南”，链接如下：https://echa.europa.eu/guidance-documents/guidance-on-reach

配套部件

TE 产品编号 2-178288-6
DYNAMIC D3100 REC HSG 6P BLACK

该系列中的其他产品 | Dynamic 3000 系列

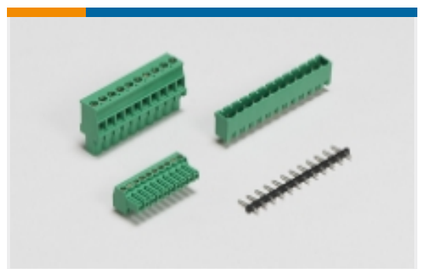

PCB 接线端子(37)

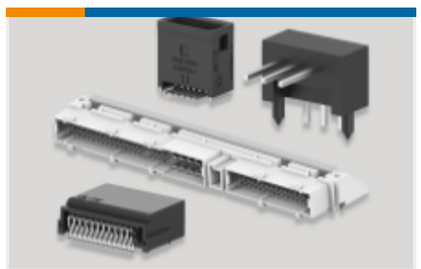

PCB 板端连接器及母端(283)

插入和拔出工具(2)

标准矩形连接器(2)

线到板连接器组件和护套(152)

连接器硬件(8)

连接器端子(94)

客户还购买了

TE 产品编号530219P009
RNF-150-1/4-0-1.25IN

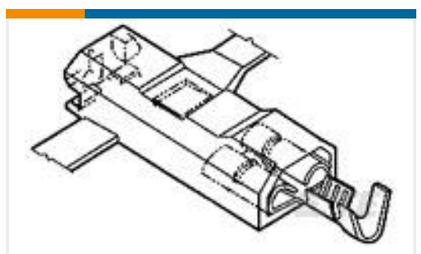

TE 产品编号521081-1
ULTRA-POD 250 ASSY REC 18-14 AWG BR

TE 产品编号1-521253-3
PL MKIII & FASTON 250 HSG 2P NYL0N GREEN

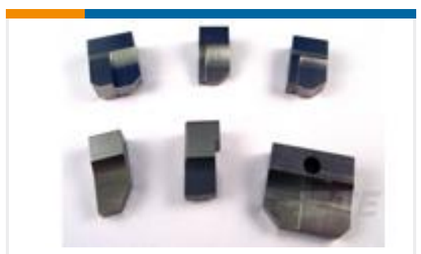

TE 产品编号1-853088-0
ANVIL

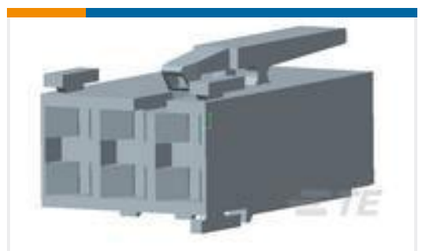

TE 产品编号2-1241817-3
STD TIM HOUSING MKII 3POS

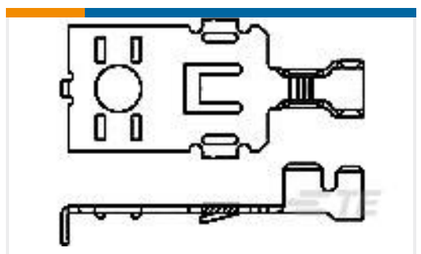

TE 产品编号63496-1
POWER RING TERMINAL TAB 16-10 AWG BR

TE 产品编号938365P002
VERSAFIT-1/8-0-0.75IN-ST

TE 产品编号644267-2
SL156 HSG (YELLOW)

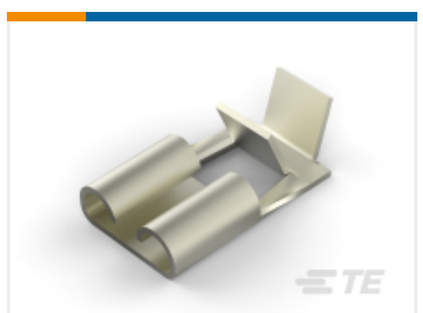

TE 产品编号1217972-2
250 FASTON,FLAG,REC.,18-14 AWG, NPST

文档

产品图纸

Dynatap Conn. Junction type 24P

英文版本

CAD 文件

3D PDF

3D

下载查看

ENG_CVM_CVM_1971003-4_F.2d_dxf.zip

英文版本

下载查看

ENG_CVM_CVM_1971003-4_F.3d_igs.zip

英文版本

下载查看

ENG_CVM_CVM_1971003-4_F.3d_stp.zip

英文版本

下载CAD文件代表我接受和同意**使用条款**。

产品规格

应用规格

英文版本