# 1925226-9 ✔ 有效

Nanonics

TE 内部编号 1925226-9

Receptacle, Wire-to-Wire, 37 Position, .64 mm [.025 in] Centerline, Wire & Cable, Microminiature & Nanominiature D Connectors

在 TE 官网查看>

连接器 > D 形连接器 > 微型和纳米微型 D 连接器 > NANONICS Rectangular Connectors: Receptacle, 37 Positions

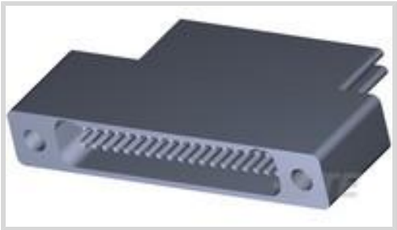

连接器和壳体类型: **母端, 母端**

连接器系统: **线到线**

位数: 37

安装硬件: **无硬件**

中心线（间距）: .64 mm [ .025 in ]

所有 NANONICS Rectangular Connectors: Receptacle, 37 Positions (2)

## 产品特性

### 产品类型特性

| | |
|---|---|
| 与分离式电线类型兼容 | 绞线 |
| 连接器和壳体类型 | 母端, 母端 |
| 连接器系统 | 线到线 |
| 连接器和端子端接到 | 电线和电缆 |

### 结构特性

| | |
|---|---|
| 位数 | 37 |

### 接触件特性

| | |
|---|---|
| 端子选项 | 已安装 |
| 端子额定电流（最大值） | 1 A |

### 端接特性

| | |
|---|---|
| 线缆端接方法 | 预端接悬空引线 |

### 机械附件

| | |
|---|---|
| 安装硬件 | 无硬件 |
| 连接器安装类型 | 电缆安装（自由悬挂） |

### 壳体特性

| | |
|---|---|
| 外壳材料 | 铝 |
| 中心线（间距） | .64 mm[.025 in] |

### 使用环境

| | |
|---|---|
| 工作温度范围 | -65 – 125 °C[-85 – 257 °F] |

## 产品合规性

如需合规文档，请访问 TE 官网产品页面。>

| | |
|---|---|
| 欧盟RoHS指令2011/65/EU | 符合 |
| 欧盟ELV指令2000/53/EC | 符合 |
| 中国电器电子产品有害物质限制使用管理办法（China RoHS 2，工业和信息化部携七部委2016年第32号令 | 没有超出阈值的受限材料 |
| 欧盟REACH法规(EC) No. 1907/2006 | 欧洲化学品管理局最新发布的SVHC候选清单: 2024年6月（241）<br>SVHC候选清单的声明更新至: 2023年6月（235）<br>不含REACH SVHC |
| 卤素含量 | 非低卤素 - 包含 Br 或 Cl > 900 ppm。 |
| 焊接工艺能力 | 波峰焊接可达到 265°C |

产品合规免责声明

此信息基于对供应商的合理调查以及TE对供应商提供的信息的现有认知。此信息可能发生变化。经TE确认符合欧盟RoHS的产品编号，产品均质材料中铅、六价铬、汞、PBB、PBDE、 DEHP、BBP、DBP和DIBP 的最大浓度不超过 0.1%，镉的最大浓度不超过 0.01%或符合指令2011/65/EU(RoHS2)及其修订指令规定的豁免。根据2011/65/EU 指令要求电子电气产品需要进行 CE 标识。元器件产品通常无需进行CE 标识。经 TE 确认符合欧盟 ELV 指令的产品编号，产品均质材料中，铅、六价铬和汞的最大浓度不超过0.1%，镉的最大浓度不超过 0.01%（按重量计算），或符合指令 2000/53/EC (ELV) 附录中规定的豁免。 关于欧盟REACH法规，TE 目前提供的此产品编号的物品中高度关注物质（SVHC）的信息是基于欧洲化学品管理局（ECHA）最新发布的“物品中物质的要求指南”，链接如下：https://echa.europa.eu/guidance-documents/guidance-on-reach

## 客户还购买了

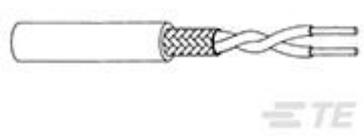

TE 产品编号090695-000
0026A0024-9X

## 文档

### 产品图纸

TMN2N037SC2DM018T = M32139/04-F05TNS

英文版本

### CAD 文件

### 3D PDF

3D

**下载查看**

ENG_CVM_CVM_1925226-9_A.2d_dxf.zip

英文版本

**下载查看**

ENG_CVM_CVM_1925226-9_A.3d_igs.zip

英文版本

**下载查看**

ENG_CVM_CVM_1925226-9_A.3d_stp.zip

英文版本

下载CAD文件代表我接受和同意**使用条款**。

## 数据表/目录页

### Nanonics Connectors for MIL-DTL-32139

英文版本