1901002-1 ✔ 有效

AMP

TE 内部编号 1901002-1

Premium Crimp Tooling, Removable/Interchangeable, MIL Spec / TE Product Specification (114-), TE Certification, Battery, Hand Crimping Tools

在 TE 官网查看>

应用工具 > 手动压接工具

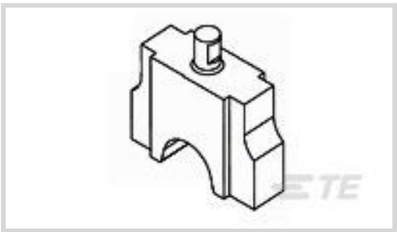

工具等级: **高级压接工具**

模具组类型: **可拆卸/可互换**

规范类型: **TE 产品规格 (114-), 军用规范**

TE 认证: **是**

电源技术类型: **电池**

产品特性

其他

压接形式-压线筒类型	闭式压线筒 - W 压接
工具等级	高级压接工具
模具组类型	可拆卸/可互换
规范类型	TE 产品规格 (114-), 军用规范
TE 认证	是
电源技术类型	电池
工具类型	模具总成

产品合规性

如需合规文档，请访问 TE 官网产品页面。>

欧盟RoHS指令2011/65/EU	不在合规性范围内
欧盟ELV指令2000/53/EC	不在合规性范围内
中国电器电子产品有害物质限制使用管理办法（China RoHS 2，工业和信息化部携七部委2016年第32号令	未针对中国 RoHS 符合性进行审核
欧盟REACH法规(EC) No. 1907/2006	欧洲化学品管理局最新发布的SVHC候选清单: 2024年6月（241） SVHC候选清单的声明更新至: 2024年6月（241） 不含REACH SVHC
卤素含量	低卤素 - 每种匀质材料的 Br、Cl、F、I < 900 ppm。也不含 BFR/CFR/PVC

焊接工艺能力

不适合采用焊接工艺

产品合规免责声明

此信息基于对供应商的合理调查以及TE对供应商提供的信息的现有认知。此信息可能发生变化。经TE确认符合欧盟RoHS的产品编号，产品均质材料中铅、六价铬、汞、PBB、PBDE、 DEHP、BBP、DBP和DIBP 的最大浓度不超过 0.1%，镉的最大浓度不超过 0.01%或符合指令2011/65/EU(RoHS2)及其修订指令规定的豁免。根据2011/65/EU 指令要求电子电气产品需要进行 CE 标识。元器件产品通常无需进行CE 标识。经 TE 确认符合欧盟 ELV 指令的产品编号，产品均质材料中，铅、六价铬和汞的最大浓度不超过0.1%，镉的最大浓度不超过 0.01%（按重量计算），或符合指令 2000/53/EC (ELV) 附录中规定的豁免。 关于欧盟REACH法规，TE 目前提供的此产品编号的物品中高度关注物质（SVHC）的信息是基于欧洲化学品管理局（ECHA）最新发布的“物品中物质的要求指南”，链接如下：https://echa.europa.eu/guidance-documents/guidance-on-reach

配套部件

TE 产品编号 31812
TERMINAL,SOLIS R 4 3/8

TE 产品编号 36809
TERMINAL,SOLIS R 6 5/8

TE 产品编号 323171
TERMINAL,SOLIS R HR 6 5/16

TE 产品编号 36808
TERMINAL,SOLIS R 6 1/2

TE 产品编号 320344
TERMINAL,SOLIS R 6 1/2

TE 产品编号 323174
TERMINAL,SOLIS R HR 4 5/16

TE 产品编号 323172
TERM, STRAT, SOLIS, RT, HR, 6, 3/8

TE 产品编号 33114
TERMINAL,SOLIS R 4 10

TE 产品编号 33115
TERMINAL,SOLIS R 4 5/16

TE 产品编号 36886
SPLICE,SOLIS BUTT 6

TE 产品编号 52197
TERMINAL,SOLIS R 6 10

TE 产品编号 33467
TERMINAL,SOLIS R 6 3/8

TE 产品编号 31811
TERMINAL,SOLIS R 4 1/4

TE 产品编号 33469
TERMINAL,SOLIS R 4 1/4

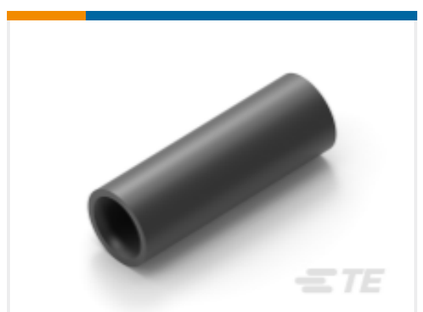

TE 产品编号 34322
SPLICE,SOLIS BUTT 6

TE 产品编号 33465
TERMINAL,SOLIS R 6 1/4

TE 产品编号 33466
TERMINAL,SOLIS R 6 5/16

TE 产品编号 321598
TERMINAL,SOLIS R 6 1/4

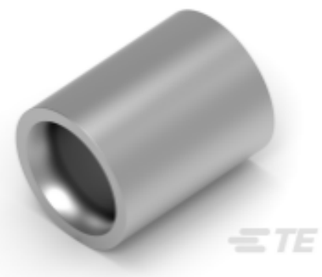

TE 产品编号 34319
SPLICE,SOLIS PARA 6

TE 产品编号 321298
TERMINAL,SOLIS R 6 10

客户还购买了

TE 产品编号5070092027
RNF-100-3/4-X-STK

TE 产品编号878494-000
202K121-25-0

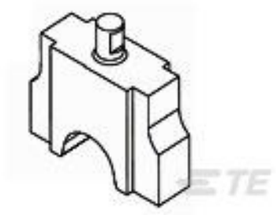

TE 产品编号1901001-1
NEST #8

TE 产品编号206705-1
CPC RECP. ASY SIZE 13-9

TE 产品编号32994
TERMINAL,SOLIS R 12-10 8

TE 产品编号130191
TERM, SOLIS R 12-10 5MM

TE 产品编号2217330-1
KIT, BTLI, 4 TON, NA

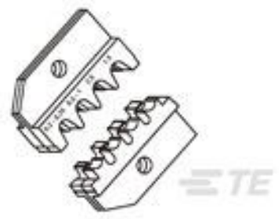

TE 产品编号3-1579001-5
ERGO DIE MQS 0,5-0,75

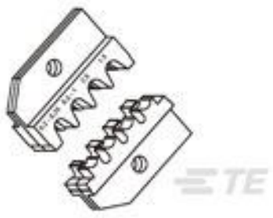

TE 产品编号539687-2
ERGOCRIMP DIE SET TIMER

TE 产品编号734767-1
DIE SET (CI-2)

文档

数据表/目录页

Bottoming Dies

英文版本

使用说明书

使用说明书（美国）

英文版本