CPF0603B300KE1 ✔ 有效

Neohm | Neohm CPF

TE 内部编号 1879217-9

Precision Resistor, Thin Film, 0603, .063 W, 300K ohm, .1 %, ±25 ppm/°C, Solder, 2 Termination, Height .45 mm [.018 in], Neohm CPF

在 TE 官网查看>

无源元件 > 电阻器 > 表面贴装电阻器

电阻器类型: **精密电阻器**

元件类型: **薄膜**

封装尺寸代码: **0603**

额定功率: **.063 W**

电阻值: **300K Ω**

产品特性

产品类型特性

电阻器类型	精密电阻器
元件类型	薄膜
封装尺寸代码	0603

结构特性

电阻器数量	1

电气特征

工作电压	50 V
额定功率	.063 W
电阻值	300K Ω
电阻等级	1kΩ – 1MΩ
无源元件容差	.1 %

端接特性

表面贴装电阻器端接类型	焊接
端接数量	2

尺寸

产品高度	.45 mm[.018 in]
产品长度	1.55 mm[.061 in]
产品宽度	.8 mm[.031 in]

使用环境

温度系数	±25 ppm/°C

行业标准

湿度敏感度级别	1

包装特性

封装方法	卷带和卷轴

产品合规性

如需合规文档，请访问 TE 官网产品页面。>

欧盟RoHS指令2011/65/EU	符合
欧盟ELV指令2000/53/EC	符合
中国电器电子产品有害物质限制使用管理办法（China RoHS 2，工业和信息化部携七部委2016年第32号令	没有超出阈值的受限材料
欧盟REACH法规(EC) No. 1907/2006	欧洲化学品管理局最新发布的SVHC候选清单: 2024年6月（241） SVHC候选清单的声明更新至: 2024年6月（241） 不含REACH SVHC
卤素含量	低卤素 - 每种匀质材料的 Br、Cl、F、I < 900 ppm。也不含 BFR/CFR/PVC
焊接工艺能力	回流焊接可达到 260°C

产品合规免责声明

此信息基于对供应商的合理调查以及TE对供应商提供的信息的现有认知。此信息可能发生变化。经TE确认符合欧盟RoHS的产品编号，产品均质材料中铅、六价铬、汞、PBB、PBDE、 DEHP、BBP、DBP和DIBP 的最大浓度不超过 0.1%，镉的最大浓度不超过 0.01%或符合指令2011/65/EU(RoHS2)及其修订指令规定的豁免。根据2011/65/EU 指令要求电子电气产品需要进行 CE 标识。元器件产品通常无需进行CE 标识。经 TE 确认符合欧盟 ELV 指令的产品编号，产品均质材料中，铅、六价铬和汞的最大浓度不超过0.1%，镉的最大浓度不超过 0.01%（按重量计算），或符合指令 2000/53/EC (ELV) 附录中规定的豁免。 关于欧盟REACH法规，TE 目前提供的此产品编号的物品中高度关注物质（SVHC）的信息是基于欧洲化学品管理局（ECHA）最新发布的“物品中物质的要求指南”，链接如下：https://echa.europa.eu/guidance-documents/guidance-on-reach

配套部件

TE 产品编号 3-1879216-5
CPF0402 200K 0.1% 25PPM 1K RL

TE 产品编号 1-1879417-9
CPF 0603 1M0 0.1% 25PPM 1K RL

TE 产品编号 1879417-8
CPF0603 1M0 0.1% 25PPM 5K RL

TE 产品编号 1-1614959-4
CPF0805 2M0 0.1% 25PPM 1K RL

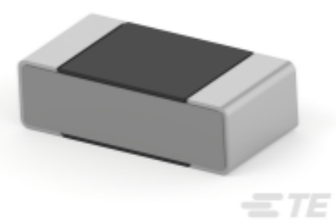

TE 产品编号 9-1879216-1
CPF 0402 158K 0.1% 25PPM 5K RL

该系列中的其他产品 | Neohm CPF

表面贴装电阻器(6123)

客户还购买了

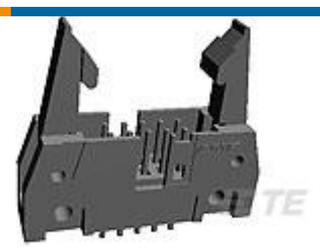

TE 产品编号5499922-9
A/L UNIV HDR 40P VERT LG LAT

TE 产品编号1-5088450-1
PULL LOOP, CUT LENGTH 2.80 IN

TE 产品编号2176090-8
RP 1J 0.166W 154K 0.1% 25PPM 1K RL

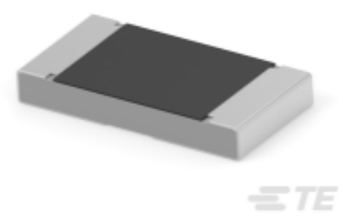

TE 产品编号1-2176524-0
3503G 2B 681R 1% 1K RL

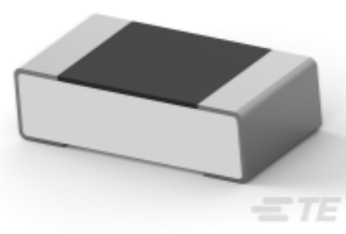

TE 产品编号3-2176372-1
RQ 0603 102K 0.1% 10PPM 5K RL

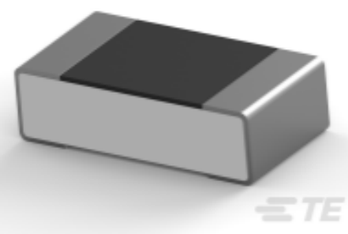

TE 产品编号3-2176370-7
RQ 0603 1K02 0.1% 10PPM 5K RL

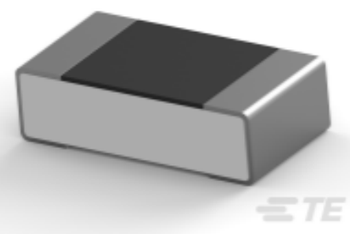

TE 产品编号3-2176370-9
RQ 0603 1K07 0.1% 10PPM 5K RL

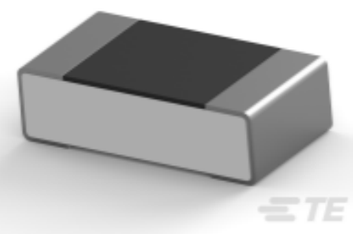

TE 产品编号8-2176370-6
RQ 0603 3K32 0.1% 10PPM 5K RL

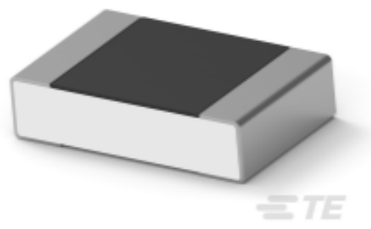

TE 产品编号8-2176373-5

RQ 0805 75R 0.1% 10PPM 1K RL

文档

产品图纸

CPF 0603 300K 0.1% 25PPM 1K RL

英文版本

CAD 文件

3D PDF

3D

下载查看

ENG_CVM_CVM_1879217-9_BA.2d_dxf.zip

英文版本

下载查看

ENG_CVM_CVM_1879217-9_BA.3d_igs.zip

英文版本

下载查看

ENG_CVM_CVM_1879217-9_BA.3d_stp.zip

英文版本

下载CAD文件代表我接受和同意**使用条款**。

数据表/目录页

1309350_PASSIVE_COMPONENT

英文版本

8-1773459-4_POWER_FILTERING_AND_RESISTIVE_SOLUTIONS_FOR_ELEVATORS_AND_ESCALATORS

英文版本

CPF-1016

英文版本