THS15R68J ✔ 有效

CGS | CGS THS

TE 内部编号 1879074-7

.68 Ω, Wire Wound, Power Resistor, Height 11 mm [.433 in], Length 1.437 in [36.5 mm], Width 21 mm [.827 in], 2 Termination, CGS THS

在 TE 官网查看>

无源元件 > 电阻器 > 机箱安装电阻器 > 功率电阻器：铝壳体，75 瓦特

电阻器类型: **功率电阻器**

端接数量: **2**

封装方法: **零散零件 - 托盘**

无源元件容差: **5 %**

元件类型: **线绕式**

所有 功率电阻器：铝壳体，75 瓦特 (236)

产品特性

产品类型特性

电阻器类型	功率电阻器
元件类型	线绕式

结构特性

电阻器数量	1

电气特征

工作电压	265 VDC
无源元件容差	5 %
电阻等级	最多 1 kΩ
电阻值	.68 Ω
额定功率	15 W

端接特性

端接数量	2
底盘贴装电阻器端接类型	焊片

机械附件

面板安装特性类型	带安装孔的凸缘

尺寸

产品高度	11 mm[.433 in]

产品长度	36.5 mm[1.437 in]
产品宽度	21 mm[.827 in]

使用环境

温度系数	±50 ppm/°C

包装特性

封装方法	零散零件 - 托盘

产品合规性

如需合规文档，请访问 TE 官网产品页面。>

欧盟RoHS指令2011/65/EU	符合
欧盟ELV指令2000/53/EC	符合
中国电器电子产品有害物质限制使用管理办法（China RoHS 2，工业和信息化部携七部委2016年第32号令	没有超出阈值的受限材料
欧盟REACH法规(EC) No. 1907/2006	欧洲化学品管理局最新发布的SVHC候选清单: 2024年1月（240） SVHC候选清单的声明更新至: 2021年7月（219） 不含REACH SVHC
卤素含量	尚未进行卤素含量审核
焊接工艺能力	可用无铅焊料进行手焊

产品合规免责声明

此信息基于对供应商的合理调查以及TE对供应商提供的信息的现有认知。此信息可能发生变化。经TE确认符合欧盟RoHS的产品编号，产品均质材料中铅、六价铬、汞、PBB、PBDE、 DEHP、BBP、DBP和DIBP 的最大浓度不超过 0.1%，镉的最大浓度不超过 0.01%或符合指令2011/65/EU(RoHS2)及其修订指令规定的豁免。根据2011/65/EU 指令要求电子电气产品需要进行 CE 标识。元器件产品通常无需进行CE 标识。经 TE 确认符合欧盟 ELV 指令的产品编号，产品均质材料中，铅、六价铬和汞的最大浓度不超过0.1%，镉的最大浓度不超过 0.01%（按重量计算），或符合指令 2000/53/EC (ELV) 附录中规定的豁免。 关于欧盟REACH法规，TE 目前提供的此产品编号的物品中高度关注物质（SVHC）的信息是基于欧洲化学品管理局（ECHA）最新发布的“物品中物质的要求指南”，链接如下：https://echa.europa.eu/guidance-documents/guidance-on-reach

配套部件

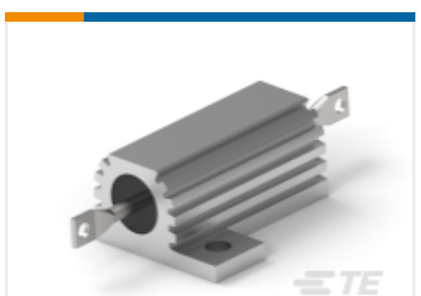

TE 产品编号 CAT-C339-T419
功率电阻器：铝壳体，75 瓦特

该系列中的其他产品 | CGS THS

PCI 和 PCI Express 连接器(8)

机箱安装电阻器(241)

客户还购买了

TE 产品编号723955-000
母线热缩管高达 24 kV

TE 产品编号5677564008
RNF-3000-3/1-0-SP

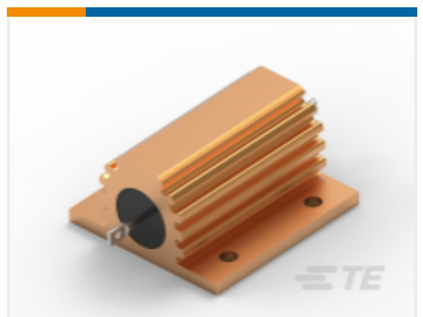

TE 产品编号6-1625963-3
功率电阻器：铝壳体，HSA

TE 产品编号1-1879073-0
THS10 1R0 5%

TE 产品编号820192-000
382A012-25-0

TE 产品编号823696-000
382A023-25-0

TE 产品编号5745652-2
DIECAST STRAIN RELIEF KIT,SZ 2

文档

产品图纸

THS15 R68 5%

英文版本

CAD 文件

3D PDF

3D

下载查看

ENG_CVM_CVM_1879074-7_BB.2d_dxf.zip

英文版本

下载查看

ENG_CVM_CVM_1879074-7_BB.3d_igs.zip

英文版本

下载查看

ENG_CVM_CVM_1879074-7_BB.3d_stp.zip

英文版本

下载CAD文件代表我接受和同意**使用条款**。

数据表/目录页

4-1773460-6_RESISTIVE_SOLUTIONS_RAIL

英文版本

1309350_PASSIVE_COMPONENT

英文版本

Aluminium Housed Power Resistors - Type THS Series - Tyco Electronics Passives

英文版本

8-1773459-4_POWER_FILTERING_AND_RESISTIVE_SOLUTIONS_FOR_ELEVATORS_AND_ESCALATORS

英文版本