1828618-2 ✔ 有效

FullAXS | FullAXS LC

TE 内部编号 1828618-2

Singlemode, Plug, FullAXS LC, ODVA LC Connectors

在 TE 官网查看>

光纤 > 光纤连接器 > 加固型光纤连接器 > ODVA LC 连接器

光纤模式: **单模**

连接器和壳体类型: **插头**

产品特性

产品类型特性

数据传输模式	双路
光纤模式	单模
连接器和壳体类型	插头

主体特性

主要产品颜色	黑色

产品合规性

如需合规文档，请访问 TE 官网产品页面。>

欧盟RoHS指令2011/65/EU	未进行合规性审核
欧盟ELV指令2000/53/EC	符合
中国电器电子产品有害物质限制使用管理办法（China RoHS 2，工业和信息化部携七部委2016年第32号令	未针对中国 RoHS 符合性进行审核
欧盟REACH法规(EC) No. 1907/2006	欧洲化学品管理局最新发布的SVHC候选清单: 2024年6月（241） SVHC候选清单的声明更新至: 2021年1月（211） 不含REACH SVHC
卤素含量	非低卤素 - 包含 Br 或 Cl > 900 ppm。
焊接工艺能力	不适合采用焊接工艺

产品合规免责声明

此信息基于对供应商的合理调查以及TE对供应商提供的信息的现有认知。此信息可能发生变化。经TE确认符合欧盟RoHS的产品编号，产品均质材料中铅、六价铬、汞、PBB、PBDE、 DEHP、BBP、DBP和DIBP 的最大浓度不超过 0.1%，镉的最大浓度不超过 0.01%或符合指令2011/65/EU(RoHS2)及其修订指令规定的豁免。根据2011/65/EU 指令要求电子电气产品需要进行 CE 标识。元器件产品通常无需进行CE 标识。经 TE 确认符合欧盟 ELV 指令的产品编号，产品均质材料中，铅、六价铬和汞的最大浓度不超过0.1%，镉的最大浓度不超过 0.01%（按重量计算），或符合指令 2000/53/EC (ELV) 附录中规定的豁免。 关于欧盟REACH法规，TE 目前提供的此产品编号的物品中高度关注物质（SVHC）的信息是基于欧洲化学品管理局

（ECHA）最新发布的“物品中物质的要求指南”，链接如下：https://echa.europa.eu/guidance-documents/guidance-on-reach

配套部件

TE 产品编号 1828619-2
Kit, Receptacle, LC, SM,ODVA

该系列中的其他产品 | FullAXS LC

LC 连接器(2)

ODVA LC 连接器(3)

光纤跳线组件(8)

光纤连接器盖帽(1)

扩展坞连接器(1)

客户还购买了

TE 产品编号3-1393210-9
T9AS5D12-5

TE 产品编号443975-4
AMPLIMITE,RCPT ASY,POSTD,109,4

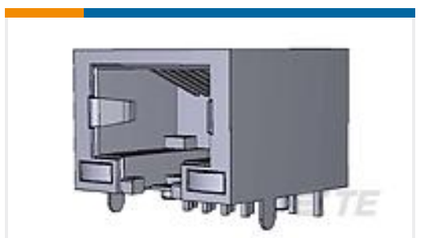

TE 产品编号1734324-3
RJ45,8P8C,w/ Y,G LED,shieled,dip, 30u" Au

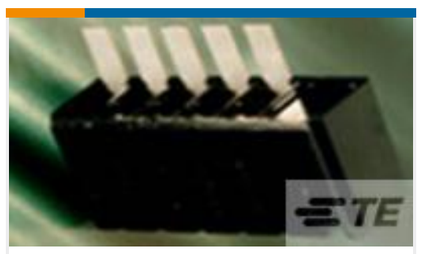

TE 产品编号146845-1
BATT INT,KEYLESS,5P,7.2V

TE 产品编号160913-4
FF 250 REC 2.5-4.0MM2 TPPB

TE 产品编号640310-6
UMNL SOK 12-10 AU/PHBZ

TE 产品编号221543-2
T-ADAPTER, SERIES BNC REPKG

TE 产品编号1-1423157-5
7012AF=RLY,STD,ON,2P,120VAC,10

TE 产品编号1462041-6
IMB06CTS=IM RELAY 140mW12V HDV

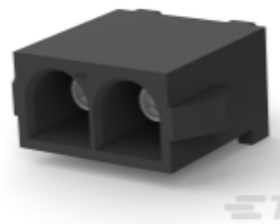

TE 产品编号1-2213753-1
2 POS HIGH TEMP MATE-N-LOK SKT ASSM

文档

产品图纸

KIT,PLUG,LC,ODVA,SM

英文版本

CAD 文件

下载查看

ENG_CVM_1828618-2_A.3d_igs.zip

英文版本

下载查看

ENG_CVM_1828618-2_A.3d_stp.zip

英文版本

下载查看

ENG_CVM_1828618-2_A.2d_dxf.zip

英文版本

3D PDF

英文版本

下载CAD文件代表我接受和同意**使用条款**。

数据表/目录页

INDUSTRIAL_ETHERNET_PRODUCTS

英文版本

Rugged Fiber Optics

英文版本

产品规格

产品规格

英文版本

产品规格

英文版本

使用说明书

使用说明书（美国）

英文版本

机构认证

UL 报告

英文版本