1825096-4 ✔ 有效

Alcoswitch

TE 内部编号 1825096-4

Single Pole - Single Throw Configuration (Pole-Throw), General Purpose Push Button Switch, Single Actuator, Push Button Switches

在 TE 官网查看>

开关 > 按钮开关

配置（极掷）: **单极 - 单掷**

按钮开关产品类型: **通用按钮开关**

致动器数量: **单**

致动器外形: **扩展型**

照明: **不带**

产品特性

产品类型特性

开关连接类型	印刷电路
按钮开关产品类型	通用按钮开关
照明	不带
致动器种类	圆形

结构特性

配置（极掷）	单极 - 单掷
致动器数量	单
微动	不带
支撑架	不带
开关反馈类型	触觉
操作功能	关（开）

电气特征

触点额定电流	.4 A
工作电压范围	20 VDC

主体特性

驱动力	50 – 400 g[1.77 – 14.11 oz]
外壳材料	热塑塑料 (LCP)
致动器材料	热塑塑料
密封方法	端子密封件（环氧树脂）

产品方向	直角
致动器外形	扩展型
致动器颜色	黑色

接触件特性

端子基材	铜合金
开关端子电镀材料	金

端接特性

PCB 端接方法	通孔 - 焊接

壳体特性

小尺寸	否
工艺密封	否

尺寸

致动器长度	3.84 mm[.151 in]
按钮宽度	2.54 mm[.1 in]

使用环境

工组温度范围	-30 – 65 °C

包装特性

封装方法	批量

产品合规性

如需合规文档，请访问 TE 官网产品页面。>

欧盟RoHS指令2011/65/EU	符合
欧盟ELV指令2000/53/EC	符合
中国电器电子产品有害物质限制使用管理办法（China RoHS 2，工业和信息化部携七部委2016年第32号令	没有超出阈值的受限材料
欧盟REACH法规(EC) No. 1907/2006	欧洲化学品管理局最新发布的SVHC候选清单: 2024年6月（241） SVHC候选清单的声明更新至: 2024年6月（241） 不含REACH SVHC
卤素含量	低卤素 - 每种匀质材料的 Br、Cl、F、I < 900 ppm。也不含 BFR/CFR/PVC
焊接工艺能力	波峰焊接可达到 265°C

产品合规免责声明

此信息基于对供应商的合理调查以及TE对供应商提供的信息的现有认知。此信息可能发生变化。经TE确认符合欧盟RoHS的产品编号，产品均质材料中铅、六价铬、汞、PBB、PBDE、 DEHP、BBP、DBP和DIBP 的最大浓度不超过 0.1%，镉的最大浓度不超过 0.01%或符合指令2011/65/EU(RoHS2)及其修订指令规定的豁免。根据2011/65/EU 指令要求电子电气产品需要进行 CE 标识。元器件产品通常无需进行CE 标识。经 TE 确认符合欧盟 ELV 指令的产品编号，产品均质材料中，铅、六价铬和汞的最大浓度不超过0.1%，镉的最大浓度不超过 0.01%（按重量计算），或符合指令 2000/53/EC (ELV) 附录中规定的豁免。 关于欧盟REACH法规，TE 目前提供的此产品编号的物品中高度关注物质（SVHC）的信息是基于欧洲化学品管理局（ECHA）最新发布的“物品中物质的要求指南”，链接如下：https://echa.europa.eu/guidance-documents/guidance-on-reach

配套部件

TE 产品编号 1825095-1
TP11CGPC004

TE 产品编号 1825095-2
TP11CGPC204

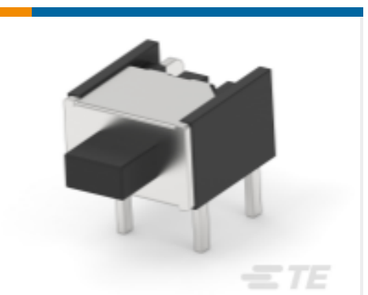

TE 产品编号 1825095-3
TP11CGRA004

TE 产品编号 1437571-4
TP11CGPC0=SWITCH P/B N/O BLACK

TE 产品编号 7-1437571-7
TPB11FGVRA0=TINY PUSHBUTTON

客户还购买了

TE 产品编号1888901-1
SFP+ EMI Plug

TE 产品编号1888631-2
Cage Assy SAN Hsink QSFP Thru Bezel

TE 产品编号6469001-1
HM-ZD 4PR RECP 80P

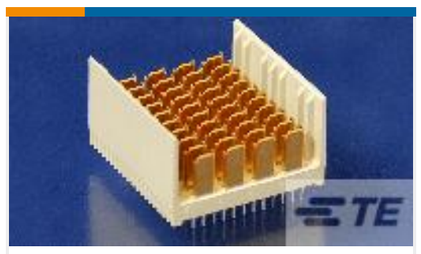

TE 产品编号6469002-1
HM-ZD 4PR HDR 80P 5.2MM

TE 产品编号3-1827231-6
.5FHR04H,440,B,GIG,08/Sn,HT,NS

TE 产品编号2065657-1
zd Plus, 4 pair, receptacle assy

TE 产品编号1367646-4
Heatsink clip Stamped and Form

TE 产品编号1-5767096-0
MICT,REC,114,ASY,.025,TAPE,CAP

TE 产品编号1963854-2
HEAT SINK SFP DWDM 10.0mm TALL

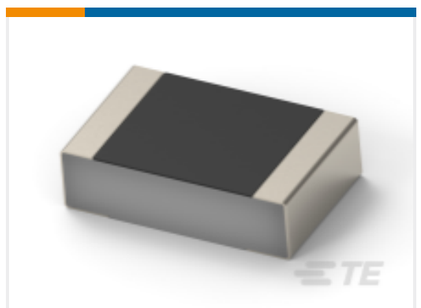

TE 产品编号9-2176453-6
CPF 0201 56K2 0.1% 25ppm 1K RL

文档

产品图纸

TPA11CGRA004

英文版本

CAD 文件

下载查看

ENG_CVM_CVM_1825096-4_B1.2d_dxf.zip

英文版本

下载查看

ENG_CVM_CVM_1825096-4_B1.3d_igs.zip

英文版本

3D PDF

3D

下载查看

ENG_CVM_CVM_1825096-4_B1.3d_stp.zip

英文版本

3D PDF

英文版本

下载查看

ENG_CVM_1825096-4_A.2d_dxf.zip

英文版本

下载查看

ENG_CVM_1825096-4_A.3d_igs.zip

英文版本

下载查看

ENG_CVM_1825096-4_A.3d_stp.zip

英文版本

下载CAD文件代表我接受和同意**使用条款**。

数据表/目录页

SWITCHES_CORE_PROGRAM_CATALOG

英文版本