182198-1 ✔ 有效

AMPMODU | AMPMODU MOD 1

TE 内部编号 182198-1

Socket Contact, Tin, 22 – 18 AWG Wire Size, .3 – .9 mm² Wire Size, Phosphor Bronze, Signal, -40 – 221 °F [-40 – 105 °C], AMPMODU MOD 1

在 TE 官网查看>

连接器 > 端子 > 连接器端子

端子类型: **插座**

端子接触部电镀材料: **锡**

线径: **.3 – .9 mm²**

端子基材: **磷青铜**

产品特性

产品类型特性

施加的压力	高

接触件特性

PCB 端子端接区域电镀材料厚度	.762 µm[30 µin]
端子接合区域电镀材料厚度	.762 µm[30 µin]
端子方向	直式
PCB 端子端接区域电镀材料	锡
端子类型	插座
端子接触部电镀材料	锡
端子基材	磷青铜
端子额定电流（最大值）	5 A

端接特性

产品端接到	线缆

机械附件

带导线绝缘	带有

PCB 安装固定	不带

尺寸

兼容的绝缘直径范围	1.8 – 2.3 mm[.071 – .091 in]
线径	.3 – .9 mm²

使用环境

工作温度范围	-40 – 105 °C[-40 – 221 °F]

操作/应用

电路应用	Signal

包装特性

封装数量	2000
封装方法	零散零件

产品合规性

如需合规文档，请访问 TE 官网产品页面。>

欧盟RoHS指令2011/65/EU	符合
欧盟ELV指令2000/53/EC	符合
中国电器电子产品有害物质限制使用管理办法（China RoHS 2，工业和信息化部携七部委2016年第32号令	没有超出阈值的受限材料
欧盟REACH法规(EC) No. 1907/2006	欧洲化学品管理局最新发布的SVHC候选清单: 2024年1月（240） SVHC候选清单的声明更新至: 2024年1月（240） 不含REACH SVHC
卤素含量	低卤素 - 每种匀质材料的 Br、Cl、F、I < 900 ppm。也不含 BFR/CFR/PVC
焊接工艺能力	不适合采用焊接工艺

产品合规免责声明

此信息基于对供应商的合理调查以及TE对供应商提供的信息的现有认知。此信息可能发生变化。经TE确认符合欧盟RoHS的产品编号，产品均质材料中铅、六价铬、汞、PBB、PBDE、 DEHP、BBP、DBP和DIBP 的最大浓度不超过 0.1%，镉的最大浓度不超过 0.01%或符合指令2011/65/EU(RoHS2)及其修订指令规定的豁免。根据2011/65/EU 指令要求电子电气产品需要进行 CE 标识。元器件产品通常无需进行CE 标识。经 TE 确认符合欧盟 ELV 指令的产品编号，产品均质材料中，铅、六价铬和汞的最大浓度不超过0.1%，镉的最大浓度不超过 0.01%（按重量计算），或符合指令 2000/53/EC (ELV) 附录中规定的豁免。 关于欧盟REACH法规，TE 目前提供的此产品编号的物品中高度关注物质（SVHC）的信息是基于欧洲化学品管理局（ECHA）最新发布的“物品中物质的要求指南”，链接如下：https://echa.europa.eu/guidance-documents/guidance-on-reach

配套部件

TE 产品编号 843473-1
EXTRACTION TOOL

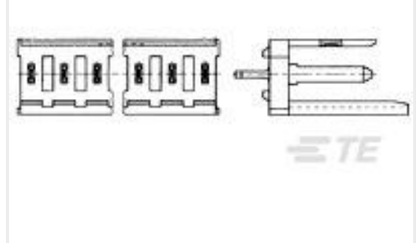

TE 产品编号 280612-2
8P MOD 1 SHROUDED HEADER, ST, 0.4 Au

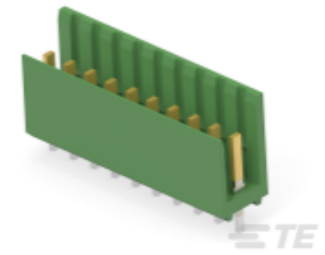

TE 产品编号 280613-2
10P MOD 1 SHROUDED HEADER, ST, 0.4 Au

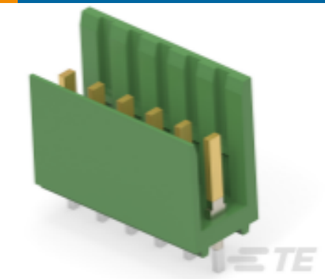

TE 产品编号 280611-2
6P MOD 1 SHROUDED HEADER, ST, 0.4 Au

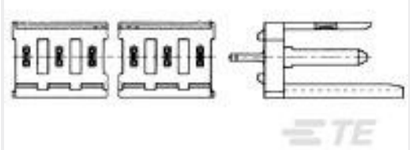

TE 产品编号 280616-1
4P MOD 1 P.S.ASSY.

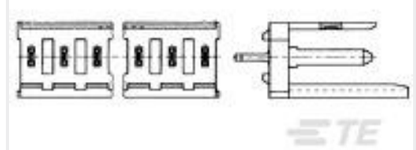

TE 产品编号 280612-1
8P MOD 1 SHROUDED HEADER, ST, TIN PLTD

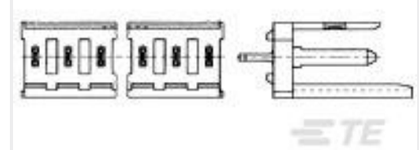

TE 产品编号 280614-1
12P MOD 1 SHROUDED HEADER, ST, TIN PLTD

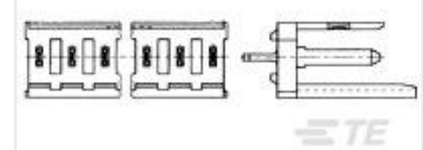

TE 产品编号 280618-2
MOD I INCREMENTAL ASSY

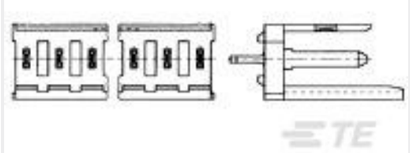

TE 产品编号 280617-1
06P MOD 1 P.S.ASSY

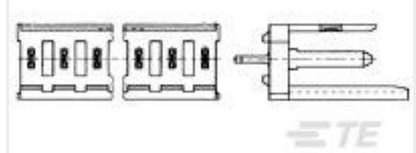

TE 产品编号 280616-2
MOD I INCREMENTAL ASSY

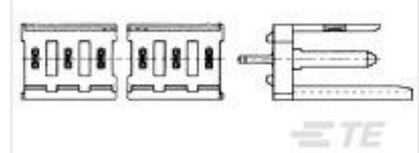

TE 产品编号 280610-2
4P MOD 1 SHROUDED HEADER, ST, 0.4 Au

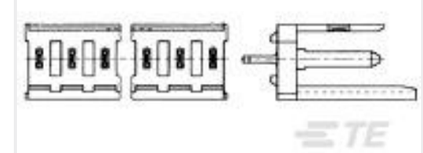

TE 产品编号 280613-1
10P MOD 1 SHROUDED HEADER, ST, TIN PLTD

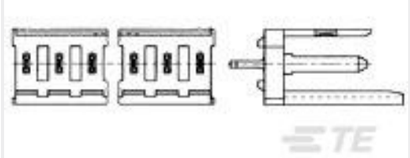

TE 产品编号 280617-2
MOD I INCREMENTAL ASSY

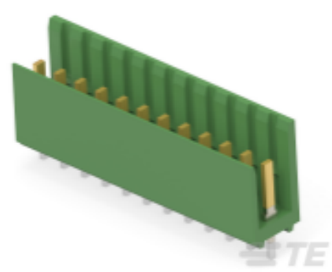

TE 产品编号 280614-2
12P MOD 1 SHROUDED HEADER, ST, 0.4 Au

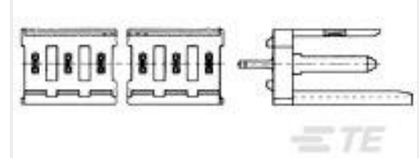

TE 产品编号 280609-2
2P MOD 1 SHROUDED HEADER, ST, 0.4 Au

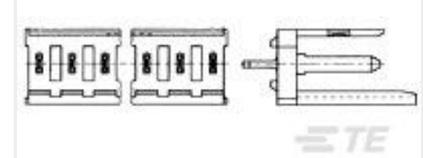

TE 产品编号 280609-1
2P MOD 1 SHROUDED HEADER, ST, TIN PLTD

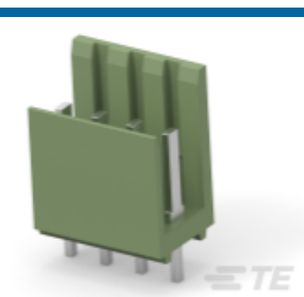

TE 产品编号 280610-1
4P MOD 1 SHROUDED HEADER, ST, TIN PLTD

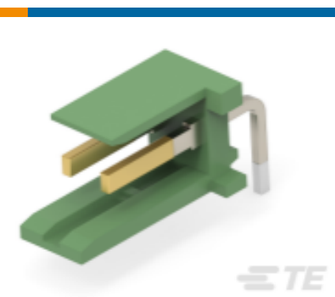

TE 产品编号 280615-2
MOD I INCREMENTAL ASSY

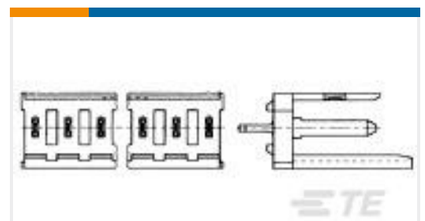

TE 产品编号 280611-1
6P MOD 1 SHROUDED HEADER, ST, TIN PLTD

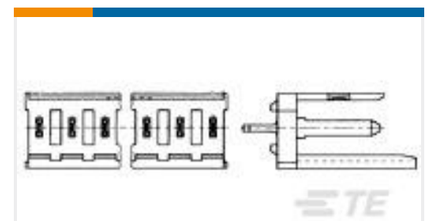

TE 产品编号 280615-1
02P MOD 1 ASSY.

该系列中的其他产品 | AMPMODU MOD 1

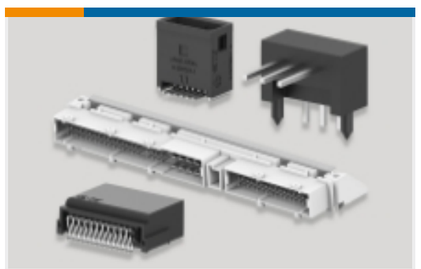

PCB 板端连接器及母端(341)

插入和拔出工具(1)

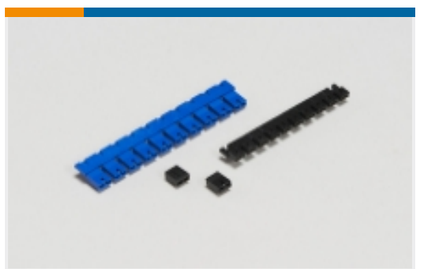

板对板跳线和分路(5)

汽车端子(4)

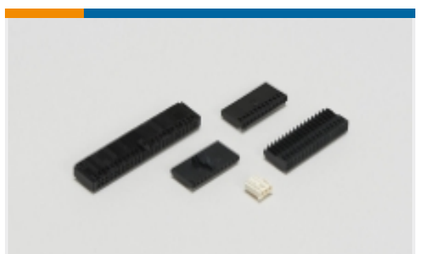

线到板连接器组件和护套(32)

连接器硬件(2)

连接器端子(108)

客户还购买了

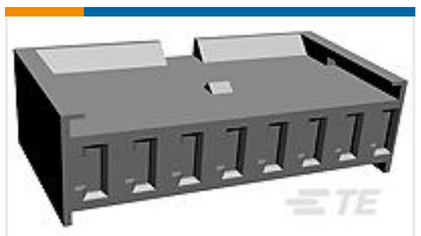

TE 产品编号280593
AMP MODU MOD I RECEPT HSG

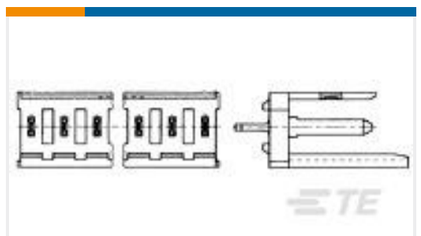

TE 产品编号280612-1
8P MOD 1 SHROUDED HEADER, ST, TIN PLTD

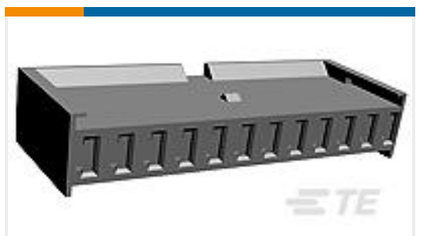

TE 产品编号280595
AMP MODU MOD I RECEPT HSG

TE 产品编号280361
AMPMODU II REC. HSG, SINGLE ROW 8 POS

TE 产品编号280513
AMPMODU II REC. HSG, DUAL ROW, 18 POS

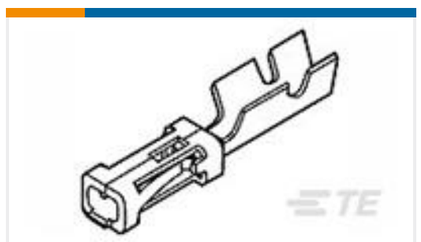

TE 产品编号141708-1
MOD-4 REC.CONT.SCP.

TE 产品编号1-1634009-0
MMCX Str PCB Skt 50Ohm Gold Pl

TE 产品编号3-1393779-8
V23101D 107B201

TE 产品编号1-1676123-3
1/2W SM M/OX 5% 2R7

文档

产品图纸

MOD 1 CONTACT

英文版本

CAD 文件

下载查看

ENG_CVM_182198-1_A.3d_igs.zip

英文版本

下载查看

ENG_CVM_182198-1_A.3d_stp.zip

英文版本

下载查看

ENG_CVM_182198-1_A.2d_dxf.zip

英文版本

3D PDF

英文版本

下载CAD文件代表我接受和同意**使用条款**。

产品规格

应用规格

英文版本