1776138-3 请勿在新设计中使用

Buchanan

TE 内部编号 1776138-3

Header, Wire-to-Board, 3 Position, 5 mm [.197 in] Centerline, 1 Row, Operating Voltage 300 VAC, Printed Circuit Board, PCB Terminal Blocks

在 TE 官网查看>

连接器 > 接线端子和端子排 > PCB 接线端子

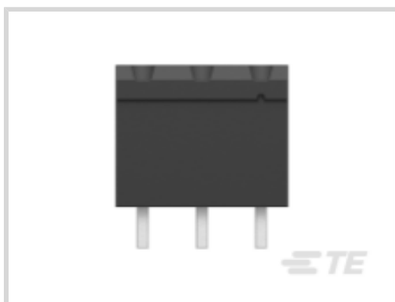
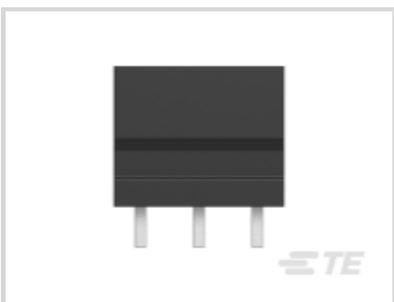

接线端子连接器类型: **公端**

连接器系统: **线到板**

位数: 3

中心线（间距）: 5 mm [.197 in]

行数: 1

产品特性

产品类型特性

电线保护	带有
接头类型	部分带罩
接线端子连接器类型	公端
连接器系统	线到板
连接器和端子端接到	印刷电路板

结构特性

堆叠配置	侧面可堆叠
位数	3
行数	1

电气特征

工作电压	300 VAC

主体特性

主要产品颜色	黑色
产品方向	垂直

接触件特性

端子接触部电镀材料	锡
端子基材	铜合金
端子额定电流（最大值）	15 A

端接特性

端接柱体和尾部长度	3.5 mm[.138 in]
PCB 端接方法	通孔 - 焊接

机械附件

连接器安装类型	板安装

壳体特性

外壳材料	高温聚酰胺
中心线（间距）	5 mm[.197 in]

使用环境

工作温度范围	-40 – 105 °C[-40 – 221 °F]

操作/应用

电路应用	电源和信号

包装特性

封装数量	200
封装方法	Box

产品合规性

如需合规文档，请访问 TE 官网产品页面。>

欧盟RoHS指令2011/65/EU	符合
欧盟ELV指令2000/53/EC	未进行合规性审核
中国电器电子产品有害物质限制使用管理办法（China RoHS 2，工业和信息化部携七部委2016年第32号令	没有超出阈值的受限材料
欧盟REACH法规(EC) No. 1907/2006	欧洲化学品管理局最新发布的SVHC候选清单: 2024年6月（241） SVHC候选清单的声明更新至: 2024年6月（241） 不含REACH SVHC
卤素含量	低卤素 - 每种匀质材料的 Br、Cl、F、I < 900 ppm。也不含 BFR/CFR/PVC
焊接工艺能力	波峰焊接可达到 265°C

产品合规免责声明

此信息基于对供应商的合理调查以及TE对供应商提供的信息的现有认知。此信息可能发生变化。经TE确认符合欧盟RoHS的产品编号，产品均质材料中铅、六价铬、汞、PBB、PBDE、 DEHP、BBP、DBP和DIBP 的最大浓度不超过 0.1%，镉的最大浓度不超过 0.01%或符合指令2011/65/EU(RoHS2)及其修订指令规定的豁免。根据2011/65/EU 指令要求电子电气产品需要进行 CE 标识。元器件产品通常无需进行CE 标识。经 TE 确认符合欧盟 ELV 指令的产品编号，产品均质材料中，铅、六价铬和汞的最大浓度不超过0.1%，镉的最大浓度不超过 0.01%（按重量计算），或符合指令 2000/53/EC (ELV) 附录中规定的豁免。 关于欧盟REACH法规，TE 目前提供的此产品编号的物品中高度关注物质（SVHC）的信息是基于欧洲化学品管理局（ECHA）最新发布的“物品中物质的要求指南”，链接如下：https://echa.europa.eu/guidance-documents/guidance-on-reach

配套部件

TE 产品编号 282822-3
TERMI-BLOK HEADER,ASSY90 3P.

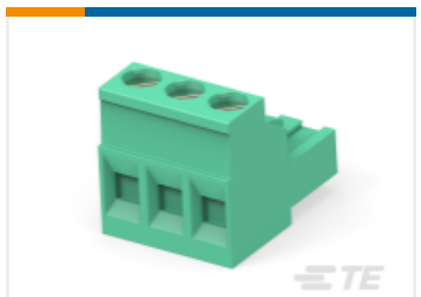

TE 产品编号 796640-3
3 POS 5.0 MM R/A PLUG,TRM BLK

TE 产品编号 1546118-3
3POS.5MM VERT.PLUG LH BLCK

TE 产品编号 796641-3
3 POS 5.0 MM R/A PLUG,TRM BLK

客户还购买了

TE 产品编号5120643-1
2MM HM HDR ASY,12 ROW 072 R H

TE 产品编号226978-3
RTANG JK W/FLANGES, BNC PCB

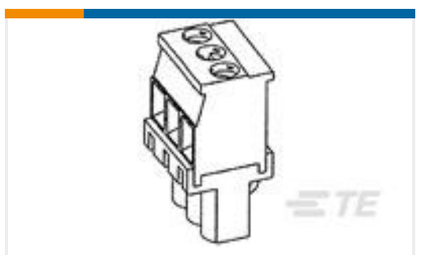

TE 产品编号1546118-3
3POS.5MM VERT.PLUG LH BLCK

TE 产品编号5120670-1
Z-PACK HS3 HDR ASY 10R 50P

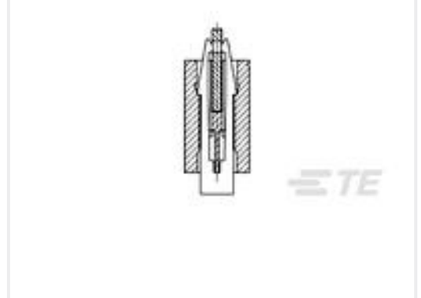

TE 产品编号530213-1
LOCKING KEY

TE 产品编号YDTS24W19-35HNV001
RECP ASSY

TE 产品编号208744-5
AMPLIMITE,ASY,PLUG,36C4,SN,CS,5

文档

产品图纸

3P TERMI-BLOK HDR,HIGH TEMP

英文版本

CAD 文件

3D PDF

3D

下载查看

ENG_CVM_CVM_1776138-3_A.2d_dxf.zip

英文版本

下载查看

ENG_CVM_CVM_1776138-3_A.3d_igs.zip

英文版本

下载查看

ENG_CVM_CVM_1776138-3_A.3d_stp.zip

英文版本

下载CAD文件代表我接受和同意**使用条款**。

数据表/目录页

1-1773458-1_EURO_STYLE_TERMINAL_BLOCKS_QRG

英文版本

产品规格

应用规格

英文版本

机构认证

UL

英文版本